People
EN ESPAÑOL
56
PÁGINAS DE
DECADENCIA
TOTAL
LOS PECADORES
LOS 50 MÁS BELLOS DEL 2016 SE DAN GUSTO CON LOS SIETE PECADOS CAPITALES
Galilea Montijo
Diego Boneta
Zoë Saldaña
Adamari López
Maite Perroni
Junio 2016

BELLA
CON LA
SONRISA
DE DISEÑADOR™
PATROCINADOR
DE
LOS 50 MÁS BELLOS
NEW
Colgate
OPTIC WHITE
PLATINUM
HIGH IMPACT WHITE™
4 SHADES
VISIBLY WHITER*
Colgate
DIENTES 4 TONOS VISIBLEMENTE MÁS BLANCOS*
*Al cepillarse dos veces al día por 6 semanas.

Bellos
People
EN ESPAÑOL
Danilo Carrera
Dulce María
Sebastián Rulli
Angelique Boyer
Erik Elías

LÚCELA SIEMPRE

SONRISA DE DISEÑADOR™

de Colgate OPTIC WHITE®

Colgate

NUEVA

DIENTES 4 TONOS VISIBLEMENTE MÁS BLANCOS*

*Al cepillarse dos veces al día por 6 semanas.

Bellos

People EN ESPAÑOL

Jeimy Osorio, Rafael Amaya
Giselle Blondet, Ariadna Gutiérrez
Jencarlos Canela

TODOS ESTÁN HABLANDO DE LA **SONRISA** DE DISEÑADOR™

de Colgate OPTIC WHITE.

Excited to be brightening up my Designer Smile. Kate Bryan

Estoy tan feliz con mi Sonrisa de Diseñador. Marianna Hewitt

¡Éste es un artículo esencial de diseñador! @clairesulmers

Can't go wrong when you have a #designersmile. @k8_smallthings

¡Amo compartir mi #sonrisadediseñador! @fashionbombdaily

NUEVA

DIENTES

4

TONOS

VISIBLEMENTE MÁS BLANCOS*

Mensajes de medios sociales escritos por el Designer Smile Squad de Colgate.

*Al cepillarse dos veces al día por 6 semanas.

Bellos

People EN ESPAÑOL

Nicky Jam
Becky G
Ana Brenda Contreras
William Valdés
Ana Villafañe

VERANO
LLENO DE **BELLAS** Y **BLANCAS SONRISAS**

Cepillo de Dientes + Pluma Blanqueadora Integrada

*Al cepillarse dos veces al día por 6 semanas.

DIENTES MÁS BLANCOS EN UN DÍA*

La colección Colgate® Optic White® va más allá de las manchas superficiales para blanquear profundamente, para una duradera sonrisa blanca.

Colgate®

*con Crema Dental, Enjuague Bucal y Cepillo de Dientes + Pluma Blanqueadora Colgate® Optic White®, úsese como se indica. Use el enjuague bucal antes de la Pluma Blanqueadora Optic White®. Para mejores resultados, continúe la rutina como se indica.

People EN ESPAÑOL

VIP

PEOPLE VIP,

EL NUEVO SHOW DE PeopleEnEspañol.com, HACE SU GRAN DEBUT CON UN PROGRAMA ESPECIAL DEDICADO EN SU TOTALIDAD A MOSTRAR CÓMO SE REALIZARON LAS CUATRO PORTADAS PARA ESTA EDICIÓN TAN ESPECIAL DE "LOS 50 MÁS BELLOS".

#PEOPLEVIP

VIERNES 6 DE MAYO

DE IZQ. A DER.: HÉCTOR O. TORRES (3); PEOPLE EN ESPAÑOL

ANUNCIO

Sonrisas
SUCEDEN AQUÍ

ALEJANDRA Y SU FAMILIA PASARON MOMENTOS INOLVIDABLES EN WALT DISNEY WORLD RESORT

Algo mágico sucede cuando las familias disfrutan juntas en *Walt Disney World*® Resort. ¡Pregúntale a Alejandra Espinoza y a su familia! Juntos pasaron momentos increíbles conociendo a sus Personajes favoritos de Disney, descubriendo mundos encantados y creando recuerdos inolvidables dentro de los 4 parques temáticos en *Walt Disney World* Resort.

> *"Mi viaje a Disney con Aníbal y Matteo lo defino como felicidad pura. ¡No paramos de sonreír! Realmente sentimos la magia y hermosa energía de los parques. Además, Matteo se largó a caminar, no saben cómo me emocioné, fue lo mejor celebrar el primer cumple de Matteo así. Alegría absoluta."*
>
> Alejandra Espinoza
> La presentadora de *La Banda*

Para ver más fotos de Alejandra en *Walt Disney World* Resort visita *peopleenespanol.com/memorias-familiares*.

Las vacaciones de Alejandra fueron proporcionadas por *Walt Disney World*® Resort

©Disney ©Disney/Lucasfilm Inc. ©2016 & TM

Esos momentos que nos acercan y pasan a ser parte de nuestra historia, suceden aquí todos los días.

Reserva nuestra oferta de verano hoy por

$1,880

para una familia de **4**

Incluye 4 noches y 4 días con boletos a Parques Temáticos y una habitación en un ***Disney's All-Star* Resort** selecto para la mayoría de las estadías de domingo a jueves del 5/30–8/25/16.

Walt Disney World.
LO INOLVIDABLE SUCEDE AQUÍ

DisneyWorld.com/tumagia

El precio está basado en 2 adultos, 1 júnior (de 10 a 17 años) y 1 niño (de 3 a 9 años) en una habitación estándar por 4 noches y 4 días para la mayoría de las estadías del 30 de mayo al 25 de agosto, 2016, de domingo a jueves, y un boleto básico *Magic Your Way*®. La cantidad de paquetes disponibles a este precio es limitada. Boletos válidos para un Parque Temático por día y deben ser usados dentro de los 14 días del primer uso. No puede combinarse con otros descuentos o promociones. Se requiere hacer la reservación con anticipación. *Walt Disney Travel Company* CST# 1022229-50 HISP-16-48627 ©Disney

NUESTRA PANTALLA TÁCTIL Y TU iPHONE® EN PERFECTA CONEXIÓN.

Presentando la manera más inteligente de conectarte en el totalmente nuevo Chevrolet Malibu del 2016 con compatibilidad[1] Apple CarPlay™ disponible. Solo conecta tu iPhone® y obtén direcciones, realiza llamadas, recibe mensajes, escucha música y más, de la misma forma que lo haces en tu iPhone®.

EL TOTALMENTE NUEVO
CHEVROLET MALIBU DEL 2016

FIND NEW ROADS™

CHEVROLET

1 La interfaz de usuario del vehículo es producto de Apple y aplican sus condiciones y políticas de privacidad. Requiere un iPhone compatible y aplican cargos del plan de datos. Apple CarPlay es una marca comercial de Apple Inc. iPhone es marca de Apple, Inc., registrada en EE.UU. y en otros países.

Contenido

Los 50 MÁS BELLOS

57

Siete pecados te separan de tus estrellas favoritas. Este año, te regalamos 56 páginas repletas de orgullo, avaricia, gula, lujuria, pereza, ira y envidia que te dejarán con la boca abierta.

"MI ÚNICA COMPETENCIA ES EL ESPEJO Y MI TRABAJO"
—Angelique Boyer

OMAR CRUZ/OMARCRUZ.COM

Contenido

"LA PERFECCIÓN NO ES BELLEZA"
—Rafael Amaya

EN CADA EDICIÓN

1 VIDEO VIP / **12** MI BLOG / **14** #TBCOVER
16 ACCESO VIP / **22** #SÍGUENOS
24 ENTRE NOS / **26** FLASH
36 FLASH EN LA ALFOMBRA
39 EN EL RADAR / **45** EN EL RADAR GLAM
51 LA LISTA / **146** TU SIGNO / **148** MI QUIZ

PONTE BELLA

125 / **MIS SECRETOS**
Laura Pausini

128 / **RETO PEOPLE EN ESPAÑOL**
Anna Valencia

131 / **BELLEZA NATURAL**
Navil Infante

132 / **CABELLO INDOMABLE**
10 tips para controlarlo

135 / **INSPÍRATE**
con Úrsula

ETC.

137 / **SABORÉALO**
Taquitos de pollo

138 / **SER MAMÁ**
Precaución sin temor

140 / **A TU SALUD**
Infecciones urinarias

142 / **MASCOTAS ESTELARES**
El amor animal de Julión Álvarez

144 / **HOGAR**
Dale nueva vida a tu sala

OMAR CRUZ/OMARCRUZ.COM

© Clinique Laboratories, LLC

Para lucir una piel saludable, solo agrega agua…

…y una dosis diaria de nuestro conocimiento dermatológico. Ya sea que tengas piel seca, grasa, o alguna de sus combinaciones; y sin importar lo que el medioambiente le depare a tu piel, siempre hay un limpiador de Clinique que le devuelve el balance perfecto. Para que aun sin aplicar ni una gota de humectante, tu piel luzca siempre radiante.

Limpiadores Clinique y el Cepillo de Limpieza Sónica

CLINIQUE

espanol.clinique.com

Sometido a pruebas de alergia. 100% sin perfume.

¡Nuevo!
Cintura de
Avispa
Al instante

- Brinda soporte a tu espalda
- Le da forma a tu figura
- Cómodo sistema de doble compresión
- Por encima o por debajo de tu ropa

No es un sistema para adelgazar.

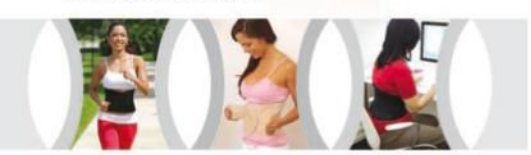

Lo que hagas, hazlo con
miss belt

Disponible en CompraMissBelt.com
CVS, Rite Aid, Walgreens, y Walmart

People EN ESPAÑOL

OFICIAL PRINCIPAL DE CONTENIDO Norman Pearlstine

EDITOR Armando Lucas Correa

EDITORES EJECUTIVOS Ángel Linares Lugo, María Morales
SUBDIRECTOR EDITORIAL Joaquim Utset
DIRECTOR CREATIVO Herman Vega Vogeler
DIRECTORA DE MODA + BELLEZA Úrsula Carranza
EDITORA DE ENTRETENIMIENTO Carole Joseph
DIRECTORA DE FOTOGRAFÍA Marlenni Taveras

ARTE
DIRECTOR Alberto Díaz
DIRECTORA ADJUNTA Fedora Rivas

FOTOGRAFÍA
EDITORA ADJUNTA Michele Brea
EDITORA ASOCIADA Dahiana López

REDACCIÓN
EDITORA DE TEXTO Carmen Orozco
EDITORA ASOCIADA DE MODA + BELLEZA Pilar Sopeséns
ESCRITORAS PRINCIPALES Yolaine Díaz (*Nueva York*), Lena Hansen (*Miami*), Isis Sauceda (*Los Ángeles*)
ESCRITORA Laura D'Ocon

DESARROLLO + PROMOCIONES
DIRECTOR Elvis Lizardo

ADMINISTRACIÓN
ASISTENTE EJECUTIVA Chiara L. Alcivar
ASISTENTE EDITORIAL Ana Yánez

PRODUCCIÓN
GERENTE Charles Castillo

COLABORADORES ESPECIALES
Walter Mercado, Juan Rivera, Jeannette Torres

CORRESPONSALES
Carolina Amézquita Pino (*México*)
Moisés González (*España*)

PEOPLEENESPANOL.COM
EDITORA EJECUTIVA Charo Henríquez
EDITORES Nohelia Castro, Alexander Mabry, Mayra Mangal, Andrés Rubiano, Carolina Trejos
DISEÑADORA Namrata Vansadia

PROCESAMIENTO DE IMÁGENES
DIRECTOR Richard Prue
GERENTE Rob Roszkowski
GERENTES DE PRODUCCIÓN Jennifer Brown, Romeo Cifelli

OFICINAS DE NOTICIAS
EDITORAS Elizabeth Leonard (*Costa oeste*), Elizabeth F. McNeil (*Costa este*)
JEFE Simon Perry (*Londres*)
ESCRITORAS Eileen Finan (*Nashville*), Sandra Sobieraj Westfall (*Washington*)

TECNOLOGÍA E INGENIERÍA DE PRODUCTOS
OFICIAL PRINCIPAL DE TECNOLOGÍA + VICEPRESIDENTE EJECUTIVO Colin Bodell
VICEPRESIDENTE PRINCIPAL John Nimons
VICEPRESIDENTES Alam Ali, Linda Apsley, Todd Chandler, Adam Days, Robert Duffy, Jonathan Fein, Amanda Hanes, Hugues Hervouet, Simon Loxham, Leon Misiukiewicz, Keith O'Sullivan, Ben Ramadan, Ashis Roy, Eric Schoonover, Vita Sheehy, Jimmie Tomei

1-877-ANDREA-0
1-877-263-7320

www.andrea.com

Síguenos como/Follow us as: **andrea**en**linea**

"¡Solo dile Yes!"

A la depilación instantánea & sin dolor

con Yes! de Finishing Touch™,

La solución nueva y completa para remover el vello no deseado.
Sin cuchillas, ni tratamientos láser.
Úsalo en todas partes y en cualquier lugar, rostro, brazos, axilas, piernas y el área del bikini.

Recomendado por dermatólogos

- Instantáneo y sin dolor
- No más heridas, inflamaciones o quemaduras
- Seguro en cualquier color y tipo de piel

FINISHING Touch
Depilación instantánea y sin dolor

Disponible en CompraYes.com
Bed Bath & Beyond, CVS, Rite Aid, Walgreens, Ulta y Walmart

People EN ESPAÑOL

EJECUTIVO EN JEFE Joseph Ripp
VICEPRESIDENTE EJECUTIVO DE TIME INC. Y PRESIDENTE DE ENTRETENIMIENTO & GRUPO DE DEPORTES Y VIDEO Rich Battista

DIRECTORA Monique Manso

VICEPRESIDENTE, FINANZAS Keith Strohmeier
DIRECTORA ASOCIADA, MERCADEO Iliana Carlo-Rodríguez
DIRECTORA NACIONAL DE VENTAS Sylvia Banderas Coffinet
VICEPRESIDENTA PRINCIPAL, RECURSOS HUMANOS Roxanne Flores
VICEPRESIDENTA/GERENTE GENERAL, DIGITAL Suejin Yang
GERENTE GENERAL, DIGITAL Michelle Rivera
DIRECTORA PRINCIPAL DE RELACIONES PÚBLICAS Dana Baxter

VENTAS

NUEVA YORK
DIRECTORA DE VENTAS, MODA + BELLEZA Karla Goran
GERENTE DE CUENTAS Sandra Orengo-Yulfo
DIRECTORA REGIONAL / *CHICAGO + TEXAS* Mary Anderson
GERENTE DE VENTAS / *DETROIT* Cristina Kruger
DIRECTORA REGIONAL / *LOS ÁNGELES* Carmen López
DIRECTOR, VENTAS INTEGRADAS/ *NUEVA YORK + SURESTE* Luis Solís

MERCADEO INTEGRADO

DIRECTOR ASOCIADO Alex Traverzo
GERENTES PRINCIPALES Rhudy Correa, Rodrigo Antonio Gueudinot, James Wilson
GERENTES ASOCIADAS Marleny Castaños, Allison Torres
DIRECTORA DE INVESTIGACIONES Wanda Martucci

EVENTOS EN VIVO

DIRECTORA ASOCIADA DE VENTAS DE PATROCINIO María Toro

OPERACIONES PARA LA WEB

DIRECTOR, TECNOLOGÍA DE LA WEB Eric Soll
DIRECTORA DE PRODUCTOS Patssily Lascano-Djesevic
PLANIFICADORA DE VENTAS Patricia Pham

MERCADEO AL CONSUMIDOR

VICEPRESIDENTA Annemarie Doherty
DIRECTORAS Lisa Brewer, Amie Carbone, Cateryn Kiernan, Jessica Malloy, Grace Prudente
GERENTES Melissa Cook, Melissa Kross, Laurie Krzywdzinski, Meredith LeNoir, Lianna Murphy

VENTAS AL DETALLE

VICEPRESIDENTE Eric Szegda
GERENTE ASOCIADA DE MARCAS Amy Mandelbaum
GERENTE DE MARCAS Mitchel Isetta

PRODUCCIÓN

DIRECTOR DE PRODUCCIÓN DEL GRUPO Casey Cunniffe
GERENTE DE COMPAGINACIÓN Y COMPOSICIÓN GRÁFICA DEL GRUPO Arleen O'Brien
GERENTE DE COMPAGINACIÓN, COMPOSICIÓN GRÁFICA + OPERACIONES Sandra Volino
ESPECIALISTA EN PRODUCCIÓN DE ANUNCIOS Nikhita Habib

DEPARTAMENTO LEGAL

Michele McHugh

ADMINISTRACIÓN

ASISTENTES Melyssa Blucher, Sasha Brea, Shannon Falkenhagen, María Garza

OFICINA DE NEGOCIOS

DIRECTORES EJECUTIVOS Dave Hooks, Don Lichter, Wynne Wong
DIRECTOR ASOCIADO Brad Scharff
GERENTES Catherine Kuo, Anthony Mitchell
ANALISTA FINANCIERO Kevin Benítez

TIME INC.

VICEPRESIDENTES EJECUTIVOS
Jeff Bairstow, Rich Battista, Colin Bodell, Mark Ford, Greg Giangrande, Lawrence A. Jacobs, Steve Marcopoto, Erik Moreno, Evelyn Webster

INGRESOS E INNOVACIÓN
Andy Blau (vicepresidente principal, ventas de publicidad y mercadeo, finanzas); Mark Ellis (vicepresidente principal, ventas corporativas); Matt Bean (vicepresidente principal, innovación editorial); Lauren Newman (vicepresidenta, ventas); Dan Realson (vicepresidente, digital); Cara Deoul Perl (vicepresidenta y directora creativa); Steve Cambron (vicepresidente, soluciones de publicidad y mercadeo); Christine Wu (vicepresidenta, soluciones estratégicas del cliente); Lori Dente (vicepresidenta, finanzas); Caryn Klein (vicepresidenta, investigación y análisis); Nancy Mynio (vicepresidenta, operaciones de publicidad digital); Kavata Mbondo (vicepresidenta, rendimiento y programación); Lori Kaplan (directora de la oficina ejecutiva)

DIGITAL
Jennifer L. Wong (presidenta)

TECNOLOGÍA E INGENIERÍA DE PRODUCTOS
Colin Bodell (director de tecnología), Alam Ali, Linda Apsley, Adam Days, Robert Duffy, Amanda Hanes, Hugues Hervouet, Simon Loxham, Leon Misiukiewicz, Keith O'Sullivan, Ben Ramadan, Ashis Roy, Eric Schoonover, Vita Sheehy (vicepresidentes)

"YO VOY A FESTIVAL PARA COMPARTIR CON MIS FANS"

–ADAMARI LÓPEZ, *UN NUEVO DÍA* (TELEMUNDO)

People EN ESPAÑOL festival.

Jacob Javits Center • Nueva York 2016

ÚNETE A NOSOTROS

15+16 DE OCTUBRE

#FestivalPeople

¡GRATIS!
LAS PUERTAS ABREN A LAS 9:30 AM

UNA CELEBRACIÓN DE LA HERENCIA HISPANA CON DOS DÍAS DE ACTIVIDADES **GRATIS** Y TUS ARTISTAS FAVORITOS

CONOCE
a tus atletas y actores de cine y telenovelas predilectos

GOZA
de las presentaciones musicales más esperadas

DISFRUTA
los preestrenos de las películas y programas de televisión del momento

OBTÉN
autógrafos, regalos y mucho más

PeopleEnEspanol.com/Festival • @PeopleEnEspanol • #FestivalPeople

Así hicimos Bellos

Traerles esta edición requirió de un esfuerzo titánico de todo mi equipo, tanto al pie del cañón como tras bastidores. Aquí con siete de los que me acompañaron en esa odisea.

Como para cada edición de "Los 50 más bellos" a nosotros nos gusta todo en grande, este año nos lanzamos a una nueva odisea: 20 celebridades en la portada. ¿Por qué? Estamos celebrando el vigésimo aniversario de PEOPLE EN ESPAÑOL y queríamos que las estrellas de la portada representaran la trayectoria de la revista, así como a la nueva generación que está despuntando.

De más está decir que no están todos los que hubiéramos querido tener. Unos querían bajar de peso para la sesión de fotos y como no lo lograron, dejaron pasar la oportunidad. Otros querían estar solos en la portada –han llegado tan alto que no permiten que alguien vaya a opacar su luz– y se negaron, incluso, a estar en la edición. Mientras a algunos que estaban de viaje –en lugares no tan remotos– les era imposible coordinar fechas; a uno que otro las grabaciones de las novelas no lo dejaba ni respirar.

Por eso tengo una deuda de gratitud con aquellos que hicieron verdaderos sacrificios para acudir a nuestra cita. No saben el trabajo que pasamos –y pasó– Jencarlos Canela para llegar a tiempo al set y cumplir con otros compromisos. Por poco necesitamos un helicóptero para acortar distancias. Jeimy Osorio, tras haber estado filmando todo un día, llegó a Miami en avión y regresó en auto después del shoot para no llegar tarde a su llamado. Ana Brenda tuvo que volar a última hora a Nueva York porque cambiamos la ciudad del shoot. Lo mismo le pasó a William Valdés, a quien llamé un fin de semana y estuvo disponible para nosotros el lunes siguiente.

Maite Perroni dejó todo lo que estaba haciendo y como siempre dijo presente. De Zoë Saldaña, ni se diga: tras intensos días de filmación, viajó de Atlanta a Miami y se unió al grupo e hizo gala de su gran sentido de profesionalismo y sencillez. Podría seguir contándoles anécdotas, pero eso lo dejo para *El gordo y la flaca* (Univisión), donde se enterarán de los pormenores de todas las sesiones fotográficas.

Disfruten de los siete pecados capitales con las 50 estrellas que elegimos y celebren 20 años con PEOPLE EN ESPAÑOL.

A darse gusto ahora,
Hasta el próximo mes,

Armando

armando_correa@peoplemag.com

FOTO POR HÉCTOR O. TORRES

SÍGUEME / twitter.com/@armandocorrea / instagram.com/@armandocorrea / pinterest.com/armandocorrea / vine.co/armandocorrea

TODAY FOOD CLUB

Una comunidad dedicada al comedor familiar. Te brindamos inspiradoras recetas para cualquier ocasión y consejos de tus cocineros favoritos y el equipo de TODAY.

Únete hoy en TODAY.com/FoodClub

TODAY

#TBCOVER

Carlos Ponce

Desde sus pininos como conductor del programa *Control* hasta su debut como cantante y sus logros como actor —primero de galán en los culebrones mexicanos y luego con su llegada a Hollywood en series como *7th Heaven* y *Cristela*— el boricua de origen cubano de 43 años se ha transformado frente a nuestro lente. El protagonista de la nueva telenovela *Silvana sin lana* de Telemundo no ha dejado ni un detalle, tanto de su vida personal como profesional, fuera de nuestras páginas.

1998

Con sus penetrantes ojos verdes, engalanó la portada de las personas más bellas del mundo. "Tener una buena presencia física es muy importante", dijo en ese momento, con 25 años. Además, anunció su debut como cantante.

2005

Abrió por primera vez las puertas de su mansión en la Florida y presentó a su familia: su entonces esposa, Verónica Rubio, y sus hijos Giancarlos, Sebastián y las gemelas rusas adoptadas Savannah y Sienna.

2008

Pese a su éxito en los culebrones, Ponce admitió que no eran su proyecto favorito. "La monotonía de las telenovelas me aburre. Cuando estoy en un mismo proyecto por meses ya quiero el próximo", confesó.

2010

Poco después de su divorcio, el actor reveló que estaba enamorado. "Yo siempre estoy enamorado y mi corazón está bien. Estoy tranquilo", apuntó, sin dar nombres. No obstante, reafirmó su admiración por la madre de sus hijos.

2013

Formó parte de la lista de los hombres más sexy y confesó que enseña buenos modales a sus hijos. "Ser caballeroso es importante. [Eso] no se debe de perder. Soy caballeroso y mis hijos también lo son", aseguró el orgulloso padre.

DESCUBRE EVERCRÈME CLEANSING BALM

AHORA, SUAVEMENTE LIMPIA Y CUIDA EL CABELLO
RESECO Y DAÑADO EN UN SOLO PASO REVOLUCIONARIO.

NUEVO
EVERCRÈME
CLEANSING BALM

NO RESECA. NO QUITA VOLUMEN.

El EverCrème Cleansing Balm es un acondicionador que se transforma en un limpiador delicado. Este bálsamo de poca espuma ofrece un régimen completo de cuidado del cabello en un solo paso. Limpia, acondiciona, trata, desenreda, suaviza y da brillo.

También disponible en EverPure para el cabello teñido y en EverCurl para el cabello rizado.

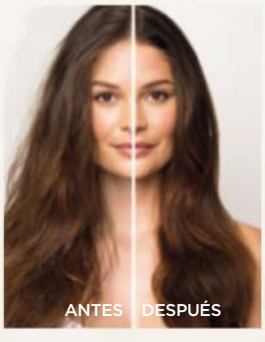

Puro respeto para tu cabello.
Sin sulfatos. Sin parabenos. Sin siliconas.

---

cleansingbalms101.com ©2016 L'Oréal USA, Inc.

L'ORÉAL
HAIR EXPERTISE/PARIS

NEW YORK

LAS PORTADAS

Las estrellas portaron marcas como Giuseppe Zanotti, Casadei y Adidas.

EL UNIVERSO SE CONFABULÓ para que esta portada se llevara a cabo el primer día de marzo en Nueva York. Completar el rompecabezas no fue sencillo: Becky G pidió permiso para ausentarse de las grabaciones de la cinta *Power Ranger* en Vancouver. Nicky Jam hizo malabares y llegó un día antes para cumplir no solo con sus presentaciones en la Gran Manzana, sino con PEOPLE EN ESPAÑOL. William Valdés y Ana Brenda Contreras tomaron vuelos de Miami y México, respectivamente. ¿Y Ana Villafañe? Después de la última foto, salió disparada para llegar a tiempo a su obra de Broadway esa misma noche.

Contreras aprovechó el viaje y visitó a su hermano, quien vive en la ciudad. Abajo, almuerza en el set que se montó a unos pasos de las oficinas de la revista.

CIRO GUTIÉRREZ

Villafañe dejó con la boca abierta a todos por su jovialidad.

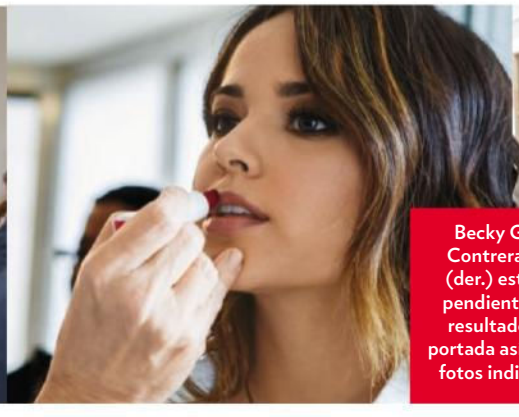

Becky G (izq.), Contreras y Jam (der.) estuvieron pendientes de los resultados de su portada así como sus fotos individuales.

ÍCONOS ★ AMERICANOS

Solo una estrella te trae a la vez lo mejor del estilo, la música y la moda

Free shipping with $99 purchase, U.S. only. Exclusions apply; see macys.com/freereturns
Advertised merchandise may not be carried at your local Macy's and selection may vary by store. 6040031

Solo una estrella puede traerte a Thalia Sodi

Sexy. Elegante. Atemporal. Estas tres palabras describen a la perfección la más nueva y avanzada colección de moda de la megaestrella y legendaria Thalia.

Thalia Sodi
Solo en Macy's. Vestido de capas largas y cortas. *Misses.* 89.50. ★ WebID 2739372. Sandalias Lara. 5-10,11M. 59.50. También: aretes. 22.50. Brazalete. 34.50.

ENVÍO EN LÍNEA Y DEVOLUCIONES GRATIS

la magia de ★ macy's .com

ACCESO VIP

MIAMI

"Es una cosa muy impactante cuando te invitan", dice Saldaña de estar en el grupo de portada.

Montijo saluda a una próxima estrella de "Los 50 más bellos", Alaïa, y a su mamá, López, mientras Boneta agradece estar bendito entre mujeres.

Espejito, espejito, ¿cómo se siente tener enfrente a Gutiérrez, una de las mujeres más bellas del mundo?

PORQUE CON UN DÍA NO BASTÓ, en Miami se hicieron dos sesiones de fotos de portada. La primera, con Zoë Saldaña, Adamari López, Diego Boneta, Maite Perroni y Galilea Montijo fue a finales de febrero. La segunda, a finales de marzo, contó con Rafael Amaya, Jencarlos Canela, Jeimy Osorio, Giselle Blondet y Ariadna Gutiérrez. En ambas, viejos amigos y nuevos por conocer chismearon, comieron, bailaron —y en un aparte hasta coquetearon. Si sale un romance de allí, ¡seremos los primeros en confirmárselo!

Camino al set, una sonriente Perroni señala que todo en ella es paz y amor.

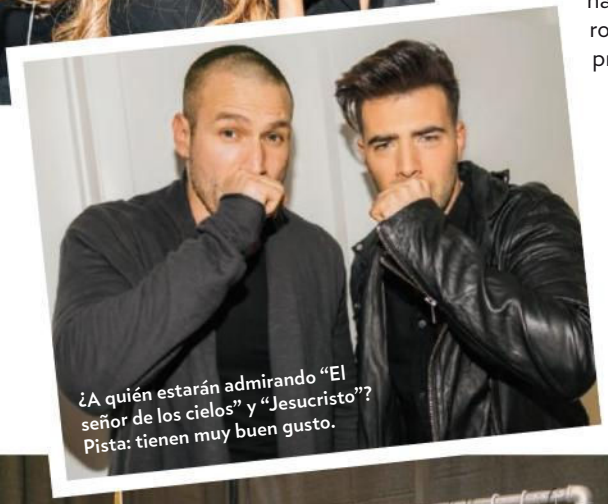

¿A quién estarán admirando "El señor de los cielos" y "Jesucristo"? Pista: tienen muy buen gusto.

Osorio (izq.) se bajó de un avión y llegó al set ya iniciada la jornada. Después del último clic de la cámara, Blondet (der.) corrió a tomar un vuelo a México.

La estilista Irma Martínez recorrió las tiendas del sur de la Florida en busca de las camisas blancas, jeans y zapatos perfectos para resaltar los atributos de las estrellas en Miami.

HÉCTOR O. TORRES

Aveeno
ACTIVE NATURALS®
naturalmente bella

nueva

¿Quieres lucir más joven, por más tiempo? Comienza bien, comienza ya.

Nueva ABSOLUTELY AGELESS™ Restorative Night Cream de AVEENO®. Su fórmula, con un poderoso Complejo de Mora exclusivo de ACTIVE NATURALS®, mejora la firmeza y elasticidad de tu piel. Haciéndola lucir más joven en sólo una semana. Un buen paso para una piel más bella.

© J&JCI 2016

ACCESO VIP

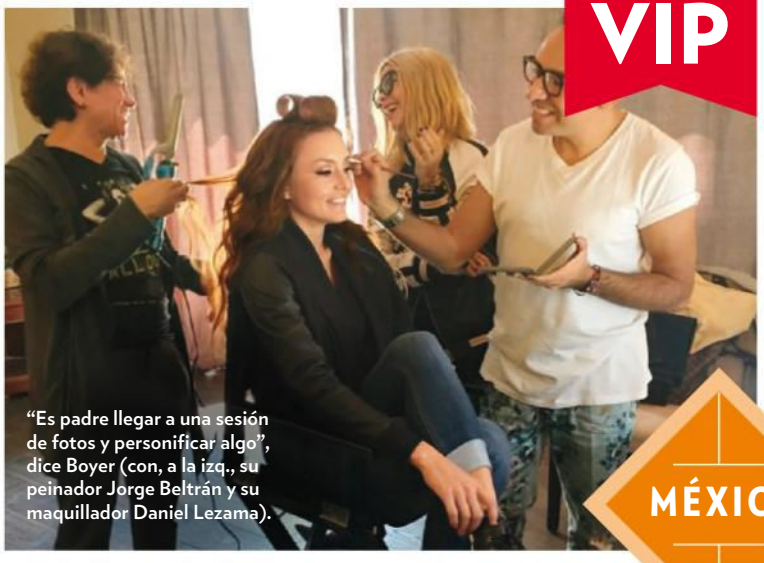

"Es padre llegar a una sesión de fotos y personificar algo", dice Boyer (con, a la izq., su peinador Jorge Beltrán y su maquillador Daniel Lezama).

"Formar parte de *'Los 50 más bellos'* es estar en un momento bueno en tu carrera", destaca Carrera.

MÉXICO

"Hubo una química padrísima entre todos", acota Dulce María sobre sus compañeros.

¿CÓMO LOGRAR QUE Sebastián Rulli y Angelique Boyer accedieran a posar juntos por primera vez para una foto? Decirles que estarían bien acompañados en un grupo compuesto por Dulce María, Erick Elías y Danilo Carrera. La parejita en vida real puso la pasión en la portada; Elías su galanura y paciencia; y Carrera y Dulce María un toque de gracia juvenil.

"Estoy muy honrado", dice Rulli. "[En] esta edición [estoy con] mis compañeros; son grandes amigos. Angelique, mi mujer, mi amor, es una gran compañera".

¡LOS SORPRENDIMOS!

OJO A LOS REGALOS ESTELARES QUE NUESTROS BELLOS DE PORTADA SE LLEVARON A CASA ESTE AÑO.

1. Perfume Butterfly, de Hanae Mori. $175. hanaemoriparfums.com **2.** Aretes, de Dsgns Shop. $80. thedsgnsshop.com **3.** Café Petunias Blend, de Revelator Coffee Company. $16. revelatorcoffee.com **4.** Audífonos con bluetooth, de Sony. $129.99. sony.com **5.** Cepillo de dientes eléctrico DiamondClean, en Pink, de Philips Sonicare. $219.99. target.com **6.** Batería portátil, de Vivienne Tam x GP Batteries. $58. amazon.com **7.** Perfume Man in Black, de BVLGARI. $72. macys.com **8.** Camiseta sin mangas, de Boy Meets Girl. $29. boymeetsgirlusa.com **9.** Sistema antiedad para el cabello, de Krézinu. $140. krezinu.com **10.** Llavero, de Dsgns Shop. $57. thedsgnsshop.com **11.** Crema Space Anti Age Day Cream NAC Y^2, de 111Skin. $270. 111skin.com **12.** Bolso, de Hudson + Bleecker. $54. hudsonandbleecker.com **13**. Vela, en Night Jasmine, $25, y frasco con cerillas negras, $10, ambos de Skeem Design. skeemshop.com **14.** Suéter polar, de American Apparel. $48. americanapparel.net **15.** Whisky The Macallan Rare Cask, de The Macallan Distillers. $329. reservebar.com

PRODUCTOS: CORTESÍA DE LAS MARCAS; OTRAS FOTOS: PEOPLE EN ESPAÑOL

LISTERINE® ELIMINA HASTA UN 99.9% DE LOS GÉRMENES QUE CAUSAN EL MAL ALIENTO EN UN SOLO ENJUAGUE.
UN SUPERPODER PARA EL 100% DE LA HUMANIDAD.

DEMUESTRA DE QUÉ ESTÁS HECHO.
ELIMINA HASTA UN 99.9% DE LOS GÉRMENES.

Úsalo como se indica.
© Johnson & Johnson Consumer Inc. 2016

#Síguenos

▶ PARA DISFRUTAR DE MÁS CONTENIDO

Encuentra en nuestro sitio web fotos y videos detrás de cámara de las sesiones de fotos de esta edición de "Los 50 más bellos". Entérate de todos los detalles de cómo logramos reunir a estas 20 celebridades en nuestras portadas.

Zoë Saldaña y Adamari López

BELLOS TRAS BASTIDORES

EN LA WEB

PeopleEnEspanol.com

Estamos de cumpleaños

Este año celebramos por todo lo alto nuestro 20 aniversario. En nuestra página web puedes encontrar galerías de fotos, mensajes de felicitación y muchas más sorpresas con las que ya estamos comenzando la fiesta. Visita nuestro sitio especial en peopleenespanol.com/nuestros-20

EN TU CELULAR O TABLETA

Disfruta cada mes de nuestras entrevistas exclusivas, originales fotos e inspiradoras reseñas en tu *smartphone* o tableta favorita. Visita ***PeopleEnEspanol.com/accesototal*** para más información.

¡EXTRA!

Recibe las noticias del día a través de nuestro **BOLETÍN**. Suscríbete en ***PeopleEnEspanol.com/boletin-suscribete***.

EN LAS REDES

facebook.com/ peopleenespanol

twitter.com/ peopleenespanol

instagram.com/ peopleenespanol

pinterest.com/ peopleenespanol

youtube.com/ peopleenespanol

plus.google.com/ +peopleenespanol

vine.co/ peopleenespanol

periscope.tv/ peopleenespanol

HÉCTOR O. TORRES

Cómo cortar tu cuenta de celular a la mitad.††

1. Toma tu teléfono.

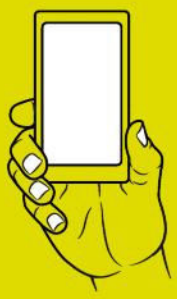

2. Usa nuestro Kit de Activación BYOP® SIM.
Conserva tu red 4G LTE† y tu número.

3. Consíguete una billetera más grande.

ILIMITADOS
LLAMADAS, TEXTOS Y DATOS
5GB EN VELOCIDADES DE HASTA 4G LTE,† LUEGO 2G*
$45/mes
SIN CONTRATO

El Kit de Activación **Bring Your Own Phone** facilita el cambio de casi cualquier dispositivo celular a un plan más económico. Úsalo para continuar con tu red y número actuales. Luego, compra nuestro plan Ilimitado de $45 al mes. Sin cargo de activación ni verificación de crédito. Empieza a ahorrar hoy mismo. Más detalles en StraightTalkBYOP.com

Straight Talk® wireless

††"Corte la cuenta de su celular a la mitad" está basado en la comparación de los precios mensuales de planes de servicio celular individuales con-contrato comparables, publicados en línea por dos de los proveedores líderes en servicio celular post-pago, incluyendo cargos por exceso y el plan de servicio de $45 de Straight Talk, excluyendo el costo del teléfono y promociones por tiempo limitado. Fuente: Sitios Internet de los proveedores de servicio celular post-pago a diciembre de 2015. †Para obtener la velocidad 4G LTE usted debe tener un dispositivo con capacidad 4G LTE y un SIM 4G LTE. La disponibilidad, cobertura y velocidad actuales pueden variar. LTE es una marca registrada de ETSI. *A velocidades de 2G, la funcionalidad de algunas aplicaciones, tales como aquellas que trasmiten audio y video, puede verse afectada. El Programa **Bring Your Own Phone** requiere un teléfono compatible desbloqueado, un Kit de Activación y un plan de servicio Straight Talk. Es posible que el usuario necesite rehabilitar la configuración de Datos APN. Por favor tome nota, si hace el cambio a Straight Talk, es posible que la cuenta que tiene con su proveedor actual esté sujeta a cargos por parte de éste. Un mes equivale a 30 días. Favor de referirse siempre a los Términos y Condiciones del Servicio más recientes en StraightTalk.com.

Sólo en Walmart

ENTRE NOS

Gracias People en Español y Omar Cruz por esta edición. [Jacky], una de las mujeres que más amo y admiro: su luz hace que todo a su alrededor brille. Está hermosísima nuestra reina. ¡Cuánto la amamos! Por supuesto que la compraré.

Karina Benítez, *en Instagram*

RSVP

¡Anímate y exprésate sobre lo que lees en nuestras páginas!

POR EMAIL
espanol@people.com

POR CORREO
People en Español
225 Liberty Street
9th Floor
New York, NY 10281
Atención: Cartas

SERVICIOS AL CLIENTE

Visita nuestro sitio web
peopleenespanol.com/serviciosalcliente

Llama al
1-800-950-8100

Escribe a
People en Español
P.O. Box 60001
Tampa, FL 33660-0001

Fans de Jacky y sus nenas

ESTÁN BELLAS LAS NENAS, SON unos angelitos muy bonitos. Dios las bendiga, ya conoceremos al tercer bebé .
Virginia Morales, *en Facebook*

JACKY ME GUSTA COMO HIJA, hermana y madre. Eres una gran mujer, muchas bendiciones a tus hijas Jackita Caro y Renata. PEOPLE EN ESPAÑOL, gracias por compartir esta bella edición. Saludos desde Brasil.
Leni Mendi, *en Instagram*

TRÍO DE belleza mexicana.
Lorena Pérez, *en Instagram*

LINDA Y CON UNA HUMILDAD que muchas en ese medio desean. Felicidades por tu nuevo regalo de Dios .
Lila, *en Instagram*

GRACIAS POR PONER ESTA cara de mujer bella. Bella familia .
Cándida Ayala Argueta, *en Facebook*

¡QUÉ BELLA PORTADA! La amoooo. Son unas divinuras Jacky, Jackita y Carolina.
Jennifer Párraga, *en Instagram*

HERMOSAS TUS PRINCESAS. Bendiciones a tu familia.
Yanira Beltrán, *en Facebook*

¡QUÉ HERMOSAS niñas!
Gaby Hamilton, *en Facebook*

LA MÁS PEQUEÑA es igual al padre.
Evelyn Pérez , *en Facebook*

HERMOSAS. Me gustó la portada. Muy bien.
Lupita Espinosa, *en Instagram*

LAS BEBAS SON la cara de su papá. Wow.
Angy Dino, *en Facebook*

HASTA QUE ME GUSTÓ UNA portada suya. Qué belleza de foto con esas bebas.
Tatis887, *en Instagram*

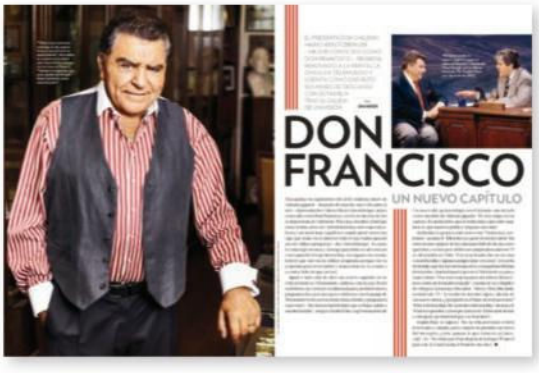

Ovación para Don Francisco

¿QUÉ SIGNIFICA ESO DE QUE "Don Francisco contrataca"? Lo despidieron como a un rey y nadie es eterno en ningún trabajo. Ojalá y no vaya a dejar su prestigio en cualquier programa nada más por su orgullo. Se le desea lo mejor.
Graciela Mendoza, *en Facebook*

SER NIÑO ES UN TRABAJO MUY DURO Y NO TENEMOS TIEMPO PARA PERDER EN ESTORNUDOS

©J&JCI 2016

DEJA DE SUFRIR ALERGIAS

Una sola dosis de Children's ZYRTEC® alivia las alergias de tus hijos todo el día y toda la noche.

Usar solo como indicado.

¡LUZ, CÁMARA, ACCIÓN!

Flash

UN NUEVO AMIGO

El jugador de los Yankees de Nueva York, Carlos Beltrán, compartió con este adorable pingüino en SeaWorld de Orlando, al visitar con su familia. El pelotero puertorriqueño quedó fascinado con su elegante amigo, que parecía llevar puesto un suave tuxedo.

EN LA BELLA ITALIA

El recorrido de Rául de Molina con su familia lo llevó también a pasearse en un pintoresco auto por los alrededores del histórico Coliseo romano.

BELTRÁN: CORTESÍA DE SEA WORLD ORLANDO, 2016; OTRAS FOTOS: CORTESÍA DE RAÚL DE MOLINA

LA DOLCE VITA DE RAÚL DE MOLINA

CIAO DESDE POSITANO

El copresentador de *El gordo y la flaca* (Univisión) Raúl de Molina pasó unas vacaciones de ensueño con su esposa Mily (izq.) y la hija de ambos, Mía, en la Costa Amalfitana. Aquí, en imagen digna de postal cuando estuvieron en Positano.

FLECHAZO TOTAL

Alaïa, la hija de Adamari López y Toni Costa, fue una de las invitadas de honor a la fiesta del primer cumpleaños de Matteo, el bebé de Alejandra Espinoza y Aníbal Marrero. ¡Qué ternura!

¡CORRE, EDUARDO!

El actor Eduardo Verástegui salió a correr muy casual en el parque Runyon Canyon de Los Ángeles. Ejercitarse parece ser una prioridad para el guapo mexicano , que se veía muy enfocado en su recorrido rodeado de la naturaleza.

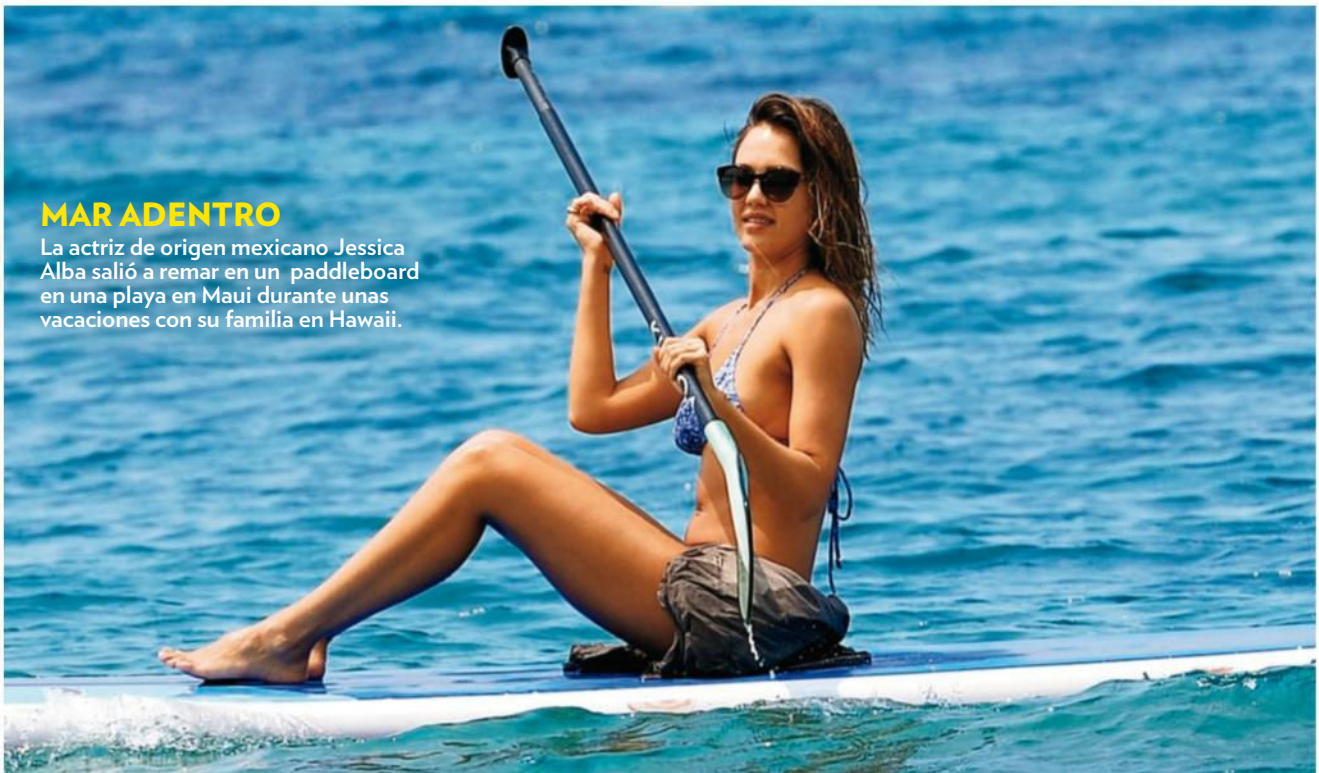

MAR ADENTRO

La actriz de origen mexicano Jessica Alba salió a remar en un paddleboard en una playa en Maui durante unas vacaciones con su familia en Hawaii.

ARRIBA, DE IZQ. A DER.: MEZCALENT.COM; FAME FLYNET USA/THE GROSBY GROUP; ABAJO: FAME FLYNET USA/THE GROSBY GROUP

TAN DULCES QUE NO PODRÁS DEJAR DE MASTICAR.

WRIGLEY'S Juicy Fruit

Un Pedazo de Dulce Diversión.

facebook.com/JuicyFruit

© 2016. Wm. Wrigley Jr. Company.
Juicy Fruit y todos los diseños asociados son marcas comerciales de Wm. Wrigley Jr. Company o sus afiliadas.

UN SECRETO AL OÍDO

¿Qué le estaría diciendo Ricardo Arjona a su pareja, Deisy Arvelo? El cantante guatemalteco fue a ver un partido de tenis del *Miami Open* con la modelo venezolana y Nicolás, el hijo de ambos. ¿Le estaría comentando de alguna jugada en la cancha o cantándole alguno de sus éxitos?

ARRIBA: STORM MEDIA GROUP/THE GROSBY GROUP; ABAJO: CORTESÍA DE TELEMUNDO (2)

PAZ Y AMOR

El cubano Jorge Bernal parece haber hecho un buen click con su copresentadora, la ex Garibaldi Patty Manterola.

DIVERSIÓN EN *LA VOZ KIDS*

COMO NIÑOS

"Nos lo pasamos increíble en las grabaciones, fuera y dentro del set nos la pasamos vacilando", cuenta la cantante española Natalia Jiménez de su química con el reggaetonero Daddy Yankee, otro coach compañero en el show.

¿Quieres despertar con una piel limpia y saludable? Nunca te acuestes sin LA DOBLE LIMPIEZA.

Nada funciona mejor para lograr una piel realmente limpia y saludable que La Doble Limpieza de Neutrogena®. Es la pareja ideal; una combinación de productos que hacen una gran diferencia en tu piel.

PASO 1

Neutrogena® Makeup Remover Cleansing Towelettes limpian todo lo que encuentran en la superficie.

Cada toallita tiene 7 desmaquillantes distintos y remueve 99.3% de tu maquillaje más resistente, está comprobado. Ahora tu piel estará lista para una limpieza efectiva y profunda.

PASO 2

Neutrogena® Deep Clean® Gentle Scrub elimina impurezas más allá de la superficie.

Clínicamente comprobado: su fórmula con Beta Hydroxy penetra en los poros. Y ayuda a eliminar la suciedad y el exceso de grasa en tu piel que pueden causar granitos.

Verás que es posible.

Descubre tu mejor piel en ladoblelimpieza.com

Neutrogena®

#1 recomendada por Dermatólogos para el cuidado de la piel

©J&JCI 2016

¡UY, QUÉ MIEDO!

El venezolano Gabriel Coronel se quedó literalmente boquiabierto al visitar el programa *Un nuevo día* (Telemundo) para hablar de su personaje en *El señor de los cielos* y encontrarse con esta calavera Catrina. Por suerte está guapa la modelo. ¿No crees?

SOFÍA SÍ VA AL SUPERMERCADO

La actriz colombiana Sofía Vergara fue de compras a un establecimiento en Carolina del Norte, donde su esposo Joe Manganiello graba la serie *Six*. ¿Cocinará también?

PAUSA PARA UN *SELFIE*

El actor mexicano Valentino Lanús se detuvo en el aereopuerto internacional de la Ciudad de México para tomarse un selfie con esta fanática. ¡Bien hecho! La sonrisa de ella lo vale.

ARRIBA: MEZCALENT.COM; ABAJO, DE IZQ. A DER.: FAME FLYNET USA/THE GROSBY GROUP; MEZCALENT.COM

PARA NIÑOS QUE SE HACEN GRANDES, A PRECIOS QUE SE QUEDAN PEQUEÑOS.

La ropita para los niños en pleno crecimiento no debería tener precios caros. Es por eso que las combinaciones Garanimals son superduraderas y tienen precios bajos todos los días. No es de extrañar que las mamás escojan Garanimals millones de veces todas las semanas.

Garanimals®

visítanos en garanimals.com

© 2015 Garan, Inc.

ANUNCIO

EVENTO ESPECIAL: **12 AL 15 DE MAYO**

People EN ESPAÑOL LOS PRODUCTOS

Más Bellos

Acompáñanos en tiendas Walmart seleccionadas para disfrutar de estos productos

PRUÉBALOS TODOS Y VOTA!

Solo un sabor permanecerá en las estanterías ¡y TÚ decidirás cuál es! Vota hasta el 17 de junio en **peanutflavor.mms.com** y síguenos en nuestros canales sociales usando **#MMSFlavorVote**.

Patrocinador: m&m's

LISTA DE TIENDAS WALMART PARTICIPANTES*

12 AL 15 DE MAYO • 11 A.M.–4 P.M.

TEXAS
9002 NORTH NAVARRO
VICTORIA, TX
2410 DODSON ST
DEL RIO, TX
496 SOUTH BIBB ST.
EAGLE PASS, TX
400 SOUTH BYPASS 35
ALVIN, TX
3829 US HWY 77
CORPUS CHRISTI, TX
1821 SOUTH PADRE ISLAND DR
CORPUS CHRISTI, TX
10727 GATEWAY BLVD WEST
EL PASO, TX
5330 FM1640
RICHMOND, TX
1801 WEST LINCOLN AVE
HARLINGEN, TX
5501 SHERWOOD WAY
SAN ANGELO, TX
5200 FAIRMONT
PKWY.
PASADENA, TX
16503 NACOGDOCHES ROAD
SAN ANTONIO, TX
1313 FRY ROAD
KATY, TX
3100 EAST MAIN
UVALDE, TX
121 HWY 332 WEST
LAKE JACKSON, TX
3700 I-40 EAST
AMARILLO, TX
1209 IH-35 SOUTH
NEW BRAUNFELS, TX
1919 NORTH MAIN PEARLAND
HOUSTON, TX
4100 WEST AIRPORT
FREEWAY
IRVING, TX
2225 W INTERSTATE 20
GRAND PRAIRIE, TX
6360 LAKE WORTH BLVD
LAKE WORTH, TX
7555 N. MESA
EL PASO, TX
12300 LAKE JUNE RD
BALCH SPRINGS, TX
10411 N FREEWAY 45
HOUSTON, TX
10750 WESTVIEW DRIVE
HOUSTON, TX
4109 STAPLES ST
CORPUS CHRISTI, TX
1801 MARKETPLACE DRIVE
GARLAND, TX
9451 FM 1960 BYPASS
HUMBLE, TX
8923 W. MILITARY DRIVE
SAN ANTONIO (SW),TX
5555 DE ZAVALA ROAD
SAN ANTONIO, TX
7401 SAMUELL BLVD
DALLAS, TX
2900 RENAISSANCE SQUARE
FT. WORTH, TX
12550 LESLIE RD
HELOTES, TX
9598 ROWLETT ROAD
HOUSTON (ALMEDA),
TX
5655 EAST SAM HOUSTON
PKWY N
HOUSTON, TX
1118 SILBER RD
HOUSTON (ALMEDA), TX
12236 MONTANA AVE
EL PASO, TX
11210 POTRANCO ROAD
SAN ANTONIO, TX
9235 NORTH SAM HOUSTON
PKWY E
HUMBLE, TX
4412 NORTH FWY
HOUSTON, TX
6060 NORTH FRY ROAD
KATY, TX
3851 AIRPORT FREEWAY
FORT WORTH, TX
220 NORTH HIGHWAY 175
SEAGOVILLE, TX
8030 BANDERA ROAD
SAN ANTONIO, TX
1521 NORTH COCKRELL
HILL ROAD
DALLAS (W), TX
915 EAST RANDOL MILL
ROAD
ARLINGTON (N), TX
2391 S WAYSIDE DR
HOUSTON, TX
6101 SARATOGA RD
CORPUS CHRISTI, TX
5631 DYER ST
EL PASO, TX
2311 SOUTH JEFFERSON
MOUNT PLEASANT,
TX
2500 DANIEL MCCALL DRIVE
LUFKIN, TX
3855 LAMAR AVENUE
PARIS, TX
4810 NORTH STREET
NACOGDOCHES, TX
1311 SOUTH JACKSON
JACKSONVILLE, TX
1800 LAWRENCE ST.
GAINESVILLE, TX
4900 GARTH ROAD
BAYTOWN, TX
2041 REDBUD BLVD
MCKINNEY, TX
951 SW WILSHIRE BLVD
BURLESON, TX
710 EAST BEN WHITE BLVD
AUSTIN, TX
800 WEST GIBSON
JASPER, TX
3302 SOUTHEAST MILITARY
DRIVE
SAN ANTONIO, TX
9300 SOUTH IH-35 BLDG "B"
AUSTIN, TX

KENTUCKY
310 WEST 5TH STREET
BENTON, KY

GEORGIA
400 SHALLOWFORD ROAD
GAINESVILLE, GA
30983 HWY 441 SOUTH
COMMERCE, GA

PENNSYLVANIA
5900 PERKIOMEN AVENUE
READING, PA
5370 ALLENTOWN PIKE
TEMPLE, PA
2801 E MARKET BLDG B
YORK, PA

NEW MEXICO
3728 N PRINCE STREET
CLOVIS, NM
400 EUBANK BLVD NE
ALBUQUERQUE, NM
2701 CARLISLE BLVD NE
ALBUQUERQUE(C),NM
10224 COORS BYPASS NW
ALBUQUERQUE, NM
01 I-25 INTERCHANGE
BELEN, NM
1610 NO. RIVERSIDE DRIVE
ESPANOLA, NM
2550 COORS BLDV. NW
ALBUQUERQUE, NM
5701 HERRERA DRIVE
SANTA FE, NM
2250 MAIN STREET NW
LOS LUNAS, NM
901 UNSER BLVD SOUTHEAST
RIO RANCHO (W), NM
3331 RINCONADA BLVD
LAS CRUCES, NM
3500 COORS BLVD SW
ALBUQUERQUE(S),NM

COLORADO
3333 CLARK STREET
ALAMOSA, CO
3103 23RD AVENUE
GREELEY, CO
4080 WEST NORTHERN AVE.
PUEBLO, CO
9901 GRANT ST.
THORNTON, CO
60 WEST BROMLEY LANE
BRIGHTON, CO
3301 NORTH TOWER ROAD
AURORA (DIA), CO
1300 NORTH BARLOW ROAD
FORT MORGAN, CO

ARIZONA
755 SO 20TH AVE
SAFFORD, AZ
1741 EAST FLORENCE BLVD
CASA GRANDE, AZ
100 WEST WHITE PARK DRIVE
NOGALES, AZ
2900 S PACIFIC AVE
YUMA, AZ4
7975 W PEORIA AVENUE
PEORIA, AZ
2020 NORTH 75TH AVE.
PHOENIX, AZ
1650 WEST VALENCIA
TUCSON, AZ
3721 EAST THOMAS ROAD
PHOENIX, AZ
13055 W RANCHO
SANTE FE BLVD
AVONDALE, AZ
1955 SO. STAPLEY DRIVE
MESA, AZ
1060 SOUTH WATSON
BUCKEYE, AZ
5010 NORTH 95TH AVE
GLENDALE, AZ
6150 SOUTH 35TH AVE
PHOENIX(LAVEEN),AZ
240 WEST BASELINE ROAD
MESA (COUNTRY CLUB), AZ
5605 WEST NORTHERN AVE
GLENDALE (MANISTEE), AZ
5250 WEST INDIAN SCHOOL
ROAD
PHOENIX (MARYVALE), AZ
6145 NORTH 35TH AVE
PHOENIX, AZ
1260 EAST TUCSON
MARKETPLACE B
TUSCON, AZ
2501 SOUTH AVENUE 'B'
YUMA (W), AZ
7575 WEST LOWER BUCKEYE
ROAD
PHOENIX, AZ

CALIFORNIA
3223 EAST HAMMER LANE
STOCKTON, CA
2150 NO. WATERMAN AVENUE
EL CENTRO, CA
6225 COLONY STREET
BAKERSFIELD, CA
11896 AMARGOSA RD
VICTORVILLE, CA
2601 FASHION PLACE
BAKERSFIELD, CA
250 S 12TH AVE
HANFORD, CA
40130 10TH ST.
WEST PALMDALE,CA
79295 US HWY 111
LA QUINTA, CA
3750 S MOONEY BLVD
VISALIA, CA
5125 EAST KINGS CANYON
FRESNO, CA
7150 CAMINO ARROYO
GILROY, CA
37140 47TH STREET EAST
PALMDALE, CA
4651 FIRESTONE BLVD
SOUTH GATE, CA
10355 TRINITY PKWY
STOCKTON, CA
1360 EASTLAKE PARKWAY
CHULA VISTA (E),CA
3250 BIG DALTON AVENUE
BALDWIN PARK, CA
1333 NORTH MOUNTAIN AVE
ONTARIO, CA
2761 JENSEN AVE
SANGER, CA
13401 MAIN ST
HESPERIA, CA
12234 PALMDALE ROAD
PALMDALE, CA
34500 MONTEREY AVENUE
PALM DESERT (C.CITY, CA
1131 NORTH BEALE ROAD
MARYSVILLE, CA
1827 WALNUT GROVE BLVD
ROSEMEAD, CA
1540 EAST 2ND STREET
BEAUMONT, CA
12721 MORENO BEACH DRIVE
MORENO VALLEY, CA
770 WEST EL MONTE WAY
DINUBA, CA
1861 SOUTH SAN JACINTO AVE
SAN JACINTO, CA
1030 SPERRY AVE
PATTERSON, CA
575 SATURN BLVD
SAN DIEGO, CA
5601 EAST RAMON ROAD
PALM SPRINGS, CA
1231 SO. SANDERSON AVENUE
HEMET, CA
2540 ROCKWOOD AVENUE
CALEXICO, CA
6250 VALLEY SPRINGS PKWY
RIVERSIDE (E), CA
4210 EAST HIGHLAND AVE
HIGHLAND, CA
701 W CENTRAL AVENUE
LOMPOC, CA

OREGON
3025 LANCASTER DRIVE NE
SALEM, OR
1350 NORTH FIRST ST.
HERMISTON, OR

WASHINGTON
2720 SO. QUILLAN ST.
KENNEWICK, WA
1600 EAST CHESTNUT AVENUE
YAKIMA, WA
4820 NORTH ROAD 68
PASCO, WA

NEW YORK
1490 HUDSON AVENUE
ROCHESTER, NY

NEVADA
5198 BOULDER HIGHWAY
LAS VEGAS (BOULDER), NV

NEW JERSEY
400 PARK PLACE
SECAUCUS, NJ
2100 88TH ST
NORTH BERGEN, NJ
174 PASSAIC ST
GARFIELD, NJ

CONNECTICUT
495 FLATBUSH AVE
HARTFORD, CT

FLORIDA
904 CYPRESS PARKWAY
POINCIANA / KISSIMMEE FL
4375 BELVEDERE ROAD
WEST PALM BEACH, FL
2700 CLEARLAKE ROAD
COCOA, FL
15885 SW 88TH STREET
KENDALL, FL
2551 E HALLANDALE BEACH
BLVDHALLANDALE,FL
151 SW 184 AVENUE
PEMBROKE PINES, FL
9300 N.W. 77TH AVENUE
HIALEAH GARDENS, FL
4301 S UNIVERSITY DR
DAVIE, FL
5991 NEW GOLDENROD ROAD
ORLANDO, FL
9885 COLLIER BLVD
NAPLES, FL
8400 CORAL WAY
MIAMI, FL
2765 10TH AVE N
PALM SPRINGS, FL
4444 WEST VINE
KISSIMMEE, FL
4400 13TH ST.
SAINT CLOUD, FL
5851 N.W. 177TH ST.
HIALEAH, FL

ARKANSAW
2901 HWY 412 EAST
SILOAM SPRINGS, AR
1155 HWY 65 NORTH
CONWAY, AR
9053 HWY 107
SHERWOOD, AR
65 WAL-MART DRIVE
MOUNTAIN HOME, AR
2214 FAYETTEVILLE RD
VAN BUREN, AR
2802 WEST KINGS HIGHWAY
PARAGOULD, AR
1815 EAST HIGHLAND DRIVE
JONESBORO, AR
1601 ALBERT PIKE BLVD
HOT SPRINGS, AR
2004 SOUTH PLEASANT
SPRINGDALE, AR
2409 EAST MAIN STREET
RUSSELLVILLE, AR
I-30
BENTON, AR
BLVD
BENTONVILLE, AR
3150 HARRISON STREET
BATESVILLE, AR
2700 S SHACKLEFORD RD
LITTLE ROCK, AR
3509 EAST RACE
AVENUE
SEARCY, AR
2875 W MRTN LUTHER KING
JR BLVD
FAYETTEVILLE, AR
8301 ROGERS AVENUE
FORT SMITH, AR
1303 SOUTH MAIN

MISSOURI
SIKESTON, MO
1310 PREACHER RD/HGWY 160
WEST PLAINS, MO
3200 LUSK DRIVE
NEOSHO, MO
333 S WESTWOOD
POPLAR BLUFF, MO
4820 SO. CLARK ST
MEXICO, MO
701 WALTON DRIVE
FARMINGTON, MO
1301 HWY 24 EAST
MOBERLY, MO
301 E. COOPER AVENUE
WARRENSBURG, MO
650 SOUTH TRUMAN BLVD
FESTUS, MO
2623 WEST 7TH
STREET
JOPLIN, MO
2825 N KANSAS EXPRESSWAY
SPRINGFIELD, MO
94 CECIL STREET
CAMDENTON, MO
407 NO. STATE ST
DESLOGE, MO
1700 NORTH 291 HIGHWAY
HARRISONVILLE, MO
415 CONLEY ROAD
COLUMBIA, MO
1701 A. ROY DRIVE
WASHINGTON, MO
8301 NO. CHURCH ROAD
KANSAS CITY, MO
600 N.E. CORONADO DRIVE
BLUE SPRINGS, MO
3439 WILLIAMS STREET
CAPE GIRARDEAU, MO
2206 NORTH BALTIMORE
KIRKSVILLE, MO
2203 PATSY LANE
EXCELSIOR SPRINGS, MO
3201 WEST BROADWAY
SEDALIA, MO724
STADIUM WEST BLVD
JEFFERSON CITY, MO

OKLAHOMA
2020 SOUTH MUSKOGEE
TAHLEQUAH, OK
1500 LYNN RIGGS BLVD
CLAREMORE, OK
4901 SO. MILL ROAD
PRYOR, OK
2415 N.W. MAIN ST
MIAMI, OK
3108 N BROADWAY
POTEAU, OK
4000 GREEN COUNTRY RD
BARTLESVILLE, OK
1002 WEST TAFT ST
SAPULPA, OK
196 SHAWNEE MALL DRIVE
SHAWNEE, OK
2001 SO. 1ST ST.
CHICKASHA, OK
1715 NORTH COMMERCE ST
ARDMORE, OK
1000 WEST SHAWNEE ST
MUSKOGEE, OK
20221 E 1110 COUNTY RD
ELK CITY, OK
111 NORTH PERKINS ROAD
STILLWATER, OK
12101 E 96TH ST. N
OWASSO, OK
1419 N. COUNTRY CLUB RD.
ADA, OK
333 INTERSTATE DRIVE
NORMAN, OK
1200 GARTH BROOKS BLVD
YUKON, OK
5000 10TH AVE

KANSAS
LEAVENWORTH, KS
101 EAST BLUEMONT AVENUE
MANHATTAN, KS
521 EAST CHESTNUT ST
JUNCTION CITY, KS
2710 N BROADWAY
PITTSBURG, KS
1905 NORTH 14 AVE
DODGE CITY, KS
301 SO. VILLAGE ROAD
EL DORADO, KS
3636 MONROE HIGHWAY
PINEVILLE, LA

CALIFORNIA
1379 HOMER ROAD
MINDEN, LA
925 KEYSER AVE
NATCHITOCHES, LA

TENESSEE
4040 NOLENSVILLE PIKE
NASHVILLE, TN
201 LANNY BRIDGES AVE
COVINGTON, TN
8445 HWY 51 NORTH
MILLINGTON, TN
560 WEST POPLAR AVE
COLLIERVILLE, TN
1210 MINERAL WELL AVE
PARIS, TN
2200 BROOKMEAD DRIVE
COLUMBIA, TN

MISSISSIPPI
2301 HARPER ROAD
CORINTH, MS
1010 HWY 12 WEST
STARKVILLE, MS

ILLINOIS
1450 EAST MAIN
CARBONDALE, IL
1730 E JACKSON ROAD
MACOMB, IL
1941 W MORTON AVE
JACKSONVILLE, IL
2608 GREEN MOUNT
COMMONS DR.
BELLEVILLE, IL
2802 OUTER ROAD DRIVE
MARION, IL
110 DAVIDSON AVENUE
MOUNT VERNON, IL
1205 WEST FERDON ST
LITCHFIELD, IL
3900 FOUNTAIN
SQUARE PLACE
WAUKEGAN, IL

*Las tiendas participantes, las fechas de los eventos y los horarios están sujetos a cambios

*Mientras duren las existencias

Visita **PeopleEnEspanol.com/Sweeps** para ver la lista completa de fechas y tiendas Walmart participantes*

EN LA ALFOMBRA

A sacar cintura

UN ABDOMEN EN FORMA PUEDE SER EL MEJOR ACCESORIO, COMO LO DEJARON CLARO ESTAS CINCO ESTRELLAS QUE LO LUCIERON DE MANERA SOFISTICADA Y MODERNA

KATE HUDSON
El estilo gráfico de este traje de August Getty Atelier hizo que la actriz luciera inigualable en The Daily Front Row Fashion Los Angeles Awards.

SELENA GÓMEZ
El enterizo de corte asimétrico y aire futurista de Mugler le quedó de maravilla a la artista, quien lo modeló en los iHeartRadio Music Awards.

RUBY ROSE
Que el blanco es sinónimo de elegancia lo evidenció la actriz, que lo lució con este traje de Aquilano Rimondi en los GLAAD Media Awards.

KENDALL JENNER
Los cuadros Vichy lucieron modernos en la modelo, que optó por un conjunto de su línea Kendall + Kylie para un almuerzo de su marca en Los Ángeles.

IGGY AZALEA
Con este pintoresco y original conjunto con top estampado de The New World Order llegó la cantante a los iHeartRadio Music Awards.

DE IZQ. A DER.: FREDERICK M. BROWN/GETTY IMAGES; LIONEL HAHN/ABACAUSA/STARTRAKSPHOTO.COM; JON KOPALOFF/FILMMAGIC; DONATO SARDELLA/GETTY IMAGES PARA NORDSTROM; JON KOPALOFF/FILMMAGIC;

People EN ESPAÑOL LAS 25 MUJERES MÁS PODEROSAS

RESERVA LA FECHA
17 de septiembre en Miami

Un día de inspiración

MARÍA MARÍN

ELAINE KING

ÚRSULA CARRANZA, PAMELA SILVA-CONDE Y HADA MARÍA MORALES

CONSEJOS PRÁCTICOS Y ÚTILES PARA QUE PUEDAS AVANZAR EN TU CARRERA

TALLERES DE DESARROLLO PROFESIONAL

CONSULTAS CON EXPERTOS

¡Gratis!

#25Poderosas
@PeopleEnEspanol

"Para mí, poder significa libertad de expresarte, de hacer lo que quieres. Ese es el poder más grande, la libertad".

—ANA MARÍA CANSECO

SENSACIÓN
A DIENTES
RECIÉN
CEPILLADOS
después de un
“vamos por café”
terminó en más que un
simple café.
Orbit
peppermint
©2015 Wm. Wrigley Jr. Company. Orbit, el Diseño de la O de Orbit y todos los diseños afiliados son marcas registradas de Wm. Wrigley Jr. Company o sus afiliados.

GABRIEL LO ACLARA TODO

EL ACTOR MEXICANO GABRIEL SOTO NIEGA RUMORES DE ROMANCE CON MARJORIE DE SOUSA Y DEFIENDE SU HOGAR CON GERALDINE BAZÁN.

Tras unas polémicas fotos que mostraban a Gabriel Soto muy juguetón con Marjorie de Sousa en una playa de Cancún, México, en marzo —un mes tras su boda con Geraldine Bazán, de 33 años— el actor mexicano de 41 afirma a PEOPLE EN ESPAÑOL que no hay romance con la venezolana de 36 años, con quien actuó en la obra *Por qué los hombres aman a las cabronas*. "Las fotos fueron mal intencionadas, se ve una cosa que no existe", dice Soto.

Si bien a la madre de sus hijas, Elissa Marie, de 7 años, y Alexa Miranda, de 2, no le causaron gracia las especulaciones, el protagonista de la comedia *La peor de mis bodas* (Big Bang Films) afirma que su matrimonio sigue sólido. "Mi objetivo es proteger a mi familia y solucionar estos problemas", explica. "Nunca es agradable estar en el ojo del huracán. Con comunicación, con amor, vamos a salir adelante".

CHRISTOPHER ESQUEDA/CORTESÍA DE ECAMP TALENT

SED DE VENGANZA

Gabriela de la Garza e Iván Sánchez protagonizan *Yago*, una serie que se inspira en la conocida obra *El conde de Montecristo*. La mexicana de 39 años contó detalles de este culebrón que se estrena en mayo por Univisión.

"Iván es un tipo muy fácil de llevar, un actor muy profesional", dice la actriz de su galán en la serie.

First look EN EL SET

"[Mi personaje] ha sido una mujer que fue violentada, abusada de joven", explica Gabriela de la Garza sobre Sara.

"Mis compañeros son lo máximo, tenemos un superelenco", asegura De la Garza acerca de (desde la izq.) Pablo Valentín, Flavio Medina y Francisco Pizaña. "Todo está maravilloso, estoy feliz".

"El tono de la historia es mucho más real de lo que normalmente se acostumbra", adelanta la protagonista (con Manuel Ojeda, quien interpreta a su padre).

"Me impacta la frialdad con que a veces puede tomar la vida, la frialdad con la que puede tomar una decisión sin importar a quien se lleve en el camino", cuenta de su personaje.

TELEVISA (5)

ADIÓS ALERGIAS

Children's BENADRYL®

Alivio en el que puedes confiar cuando ellos más lo necesitan.

benadryl.com

© J&JCI 2016

USAR SOLO COMO INDICADO.

OSVALDO RÍOS E IVELÍN GIRÓ

REVIVEN EL AMOR

Dicen que donde hubo fuego, cenizas quedan. Eso les sucedió a los actores Osvaldo Ríos e Ivelín Giró, quienes se enamoraron al grabar juntos la telenovela *Zorro: la espada y la rosa* en el 2006 y tras terminar su noviazgo de un año, se reencontraron a finales del 2015. "Ivelín es la mujer que Dios siempre tuvo guardada para mí y que nueve años después de habernos dejado amigablemente, vuelve a ponerla en mi vida en el momento más hermoso", cuenta el actor puertorriqueño de 55 años.

Para reafirmar su amor, la pareja visitó en febrero Cuba, el país natal de la actriz de 46 años. "Ir a la tierra que la vio nacer fue muy emocionante, ya que nueve años atrás, cuando fuimos novios la primera vez, yo la llevé a Puerto Rico", resalta Ríos, quien tiene tres hijos de relaciones previas, al igual que Giró. "Esta segunda etapa de nuestro romance la estamos viviendo con mucha más madurez, con mucha más entrega y también tenemos mucho más tiempo para el amor, a diferencia de la primera vez que estuvimos juntos, cuando nuestros hijos eran muy pequeños y requerían de nuestra total atención".

¿Campanas nupciales? "Esperamos que esta relación sea para toda la vida", concluye el actor.

Anuncio

¿Sabías?

People EN ESPAÑOL

¡TU LUGAR DE INFORMACIÓN FAVORITO!

People LOS PRODUCTOS
Más Bellos

¡RESERVA LA FECHA Y VOTA POR TU FAVORITO!

Acompáñanos en tu tienda Walmart participante más cercana, el fin de semana del 12 al 15 de Mayo para muestras gratis*. Prueba los tres sabores de M&M's® y vota por tu favorito.

Visita **PeopleEnEspanol.com/Sweeps** para ver la lista completa de tiendas Walmart Participantes.

PATROCINADO POR m&m's

*Mientras duren las existencias. Las tiendas participantes, las fechas de eventos y los horarios están sujetos a cambios.

¿QUIERES VERTE MÁS JOVEN?

Prueba la nueva crema de noche AVEENO® Absolutely Ageless™ con ACTIVE NATURALS® Blackberry Complex. Nutre y mejora la elasticidad y firmeza de tu piel para dejarla luciendo más joven en sólo una semana. Para más información, visita: **es.aveeno.com**

Aveeno ACTIVE NATURALS naturalmente bella

MANTÉN UN BALANCE DE pH SALUDABLE

¿Sabías que la menstruación, las relaciones íntimas, la menopausia y los jabones pueden afectar el pH vaginal? Solo Vagisil pH Balance Wash tiene LactoPrebiotico. Úsalo diariamente para mantener un balance de pH saludable. **vagisil.com**

ADVERTISEMENT

NEW ORLEANS LOUISIANA

2016 ESSENCE Festival

PRESENTED BY Coca-Cola

BUY TICKETS NOW!

ESSENCE® CONCERT SERIES

JUNE 30 – JULY 3

BE SEEN AND **BE HEARD** AT THE ULTIMATE PARTY FOR COMMUNITY, MUSIC, AND INSPIRATION!

MAIN STAGE

KENDRICK LAMAR

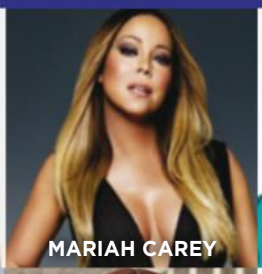
MARIAH CAREY

MAXWELL

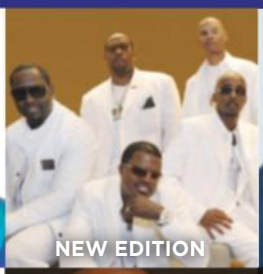
NEW EDITION

CHARLIE WILSON

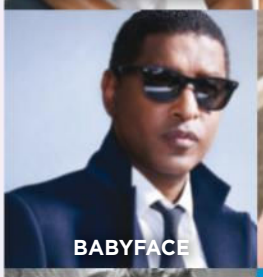
BABYFACE

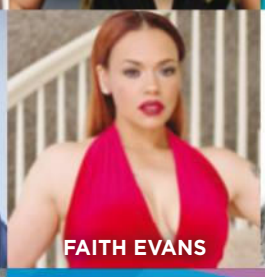
FAITH EVANS

CIARA

TYRESE

JEREMIH

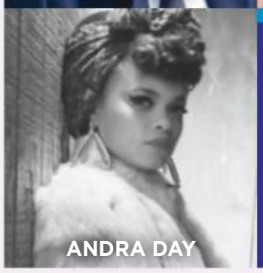
ANDRA DAY

SUPERLOUNGE:
BJ The Chicago Kid • Cyril Neville • Daley • Dej Loaf • Digable Planets • Eric Bellinger • Estelle • Jidenna • Judith Hill • Kehlani • Kelly Price • Lady LeShurr • Lalah Hathaway • Leon Bridges • Lion Babe • Little Simz • Mali Music • MC Lyte • New Breed Brass Band • Preservation Hall Jazz Band • Robert Glasper Experiment • Skye Wanda • St. Beauty • The Brand New Heavies • The Internet • Tink • V. Bozeman Wiz Kid • Zakes Bantwini *and more!*

For Festival updates, ticket information, hotels, and more, visit EssenceFestival.com or call Ticketmaster at 800.745.3000

PRESENTING SPONSOR

MAJOR SPONSORS

HOST COMMITTEE

#ESSENCEFEST Sign up for the Festival newsletter and mobile text alerts for updates on talent and the weekend events.

All referenced trademarks are the property of their respective owners. All ticket purchases subject to additional taxes and fees charged by Ticketmaster. See ticketmaster.com for details.

Unilever

EL ÚNICO JABÓN LÍQUIDO DEL MUNDO CON TECNOLOGÍA FRAGRANCE TOUCH

TOCA TU PIEL PARA LIBERAR UNA FINA FRAGANCIA POR HASTA 12 HORAS

Con las innovadoras Fragrance Release Pearls™, nuestro perfumista ha encapsulado una fragancia sensual, de modo que cada toque de tu piel liberará nuevas explosiones de perfume, todo el día.

BREAKTHROUGH AWARD
allure
THE BEAUTY EXPERT
2015

Caress®

Glam

ESPÍRITU REBELDE

Así como los discos de vinilo marcaron una época, estos nuevos rímeles sin duda son un antes y un después en lo que a pestañas deslumbrantes se refiere. Su innovadora fórmula con vinilo consta de una tecnología que envuelve cada pestaña dándole curvatura, longitud y volumen. Su textura es suave y brillosa, lo que permite que su alto nivel de pigmentación dure horas. Celebra tu lado creativo y audaz con esta divertida colección que incluye nueve impactantes colores.

Rímeles Vinyl Couture, (desde abajo) en I'm The Craze, I'm The Fire, I'm The Madness, I'm The Excitement, I'm The Trouble, de Yves Saint Laurent. $29. Disponibles en junio. yslbeauty.com

Veranos dorados

Llegó la temporada de mostrar pierna y lucir una piel radiante y luminosa. Estos aceites son perfectos para proyectar un tono sensual y saludable, ya que dan el color y brillo de una noche de verano. Aceite con mangostán y aceite de coco Royal Oil, de Too Faced. $35. toofaced.com. Aceite para cara y cuerpo, Belle de Teint Liquid Glow Trio, en Glow Bronze, de Lancôme. $38. lancome-usa.com. Aceite con flor de tiaré y aceite de coco Monoï Body Glow, de NARS. $59. narscosmetics.com

Colecciones de maravilla

Entra en el mundo mágico de la película *Alice Through The Looking Glass* (Disney), que se estrena el 27 de mayo, con estas encantadoras colaboraciones inspiradas en la nueva cinta sobre el mundo de *Alicia en el país de las maravillas*. Los esmaltes, en tonos suaves e hipnotizantes, y el compacto de sombras con efecto caleidoscópico, resaltarán tu lado más extravagante.

Compacto de sombras Alice Through the Looking Glass, de Urban Decay. $60. sephora.com. Set de esmaltes Disney Alice Through the Looking Glass, (de izq. a der.) en What's the Hatter with You?, The I's Have It y I'm Gown for Anything!, de OPI. $10. ulta.com

MODELO: ANTONELLO TRIO/IMAXTREE.COM; ALICE IN WONDERLAND: WALT DISNEY STUDIOS; ESMALTES: DE IZQ. A DER.: JEFFREY WESTBROOK; BRIAN HENN; LUCAS VISSER; OTROS PRODUCTOS: CORTESÍA DE LAS MARCAS

El arte de corregir

DESCUBRE LA MAGIA DE ESTOS PRODUCTOS QUE CUBREN Y CORRIGEN LA ROJEZ, LA OPACIDAD Y LAS MANCHAS PARA LUCIR UNA TEZ PAREJA, LUMINOSA Y LLENA DE VIDA

1 / Desvanece imperfecciones y trata la piel con ácido algurónico. Gotas REVEAL Concentrated Color Correcting Drops, en Apricot (para cubrir manchas oscuras), de Algenist. $38. algenist.com

2 / Con propiedades correctoras y pigmentos micronizados que suavizan la luz y la reflejan para disimular defectos. Polvo Filter Finish Baked Radiant, de Laura Geller. $32. lauraageller.com

3 / Su tamaño ayuda a aplicar los correctores de manera eficaz. Miniesponjas de maquillaje micro.mini correct.four, de BeautyBlender. $30. beautyblender.com

4 / Disimula las imperfecciones y las reemplaza con luminosidad. Fluido Naked Skin Color Correcting, en Yellow (para combatir la opacidad), de Urban Decay $28. sephora.com

5 / Un filtro para neutralizar y preparar la tez para el maquillaje. Prebase Ambient Light Correcting, en Mood Light, de Hourglass. $44. hourglasscosmetics.com

6 / Los colores marmoleados de este producto en barra te dejarán radiante. Cover(t) Stick Color Corrector, en Bright Now, de Marc Jacobs. $42. marcjacobsbeauty.com

7 / Su empaque retráctil lo hace muy práctico. Corrector Say No To Redness, de Essence Cosmetics. $2.99. essence-cosmetics.com

8 / Dale luz a tu rostro con un solo clic. Neutralizador Touche Éclat, en Violet (para eliminar los tonos amarillentos), de Yves Saint Laurent. $38. yslbeautyus.com

9 / Los cuatro tonos se adaptan a la piel dándole un acabado mate. Polvo suelto Prisme Libre, en Mousseline Pastel, de Givenchy. $57. sephora.com

ESTILISTA: CHANEL KENNEBREW

FOTO POR DYAD PHOTOGRAPHY

Siente el poder del aroma de Glade®.

Dale pasión y color a tu vida con nuestra nueva vela Radiant Berries™.

Siente Pasión. Siente Glade®.

SC Johnson
A Family Company

©2016 S.C. Johnson & Son, Inc. Todos los derechos reservados.

CHRISTIAN DIOR

EL TREND

DULCE Y *EDGY*

COMBINA UN LOOK ETÉREO Y FEMENINO CON ACCESORIOS DE CUERO NEGRO PARA DARLE UN TOQUE IRREVERENTE

Suéter trenzado, de JOA. $67. lulus.com

Gargantilla, de GoJane. $9.90. gojane.com

Aretes, de 7 Charming Sisters. $12.99. 7charmingsisters.com

Top, de Vince Camuto. $69. vincecamuto.com. Vestido, de Wish for Falling Star, Inc. $59.99. modcloth.com

Pulsera, de Sterling Forever. $65. sterlingforever.com

Bolso, de Sole Society. $49.95. solesociety.com

Zapatos de punta, de Nine West. $99. ninewest.com

ROPA Y ACCESORIOS: FOTÓGRAFO: BRIAN HENN; ESTILISTA: CHANEL KENNEBREW; MODELO: VICTOR BOYKO/WIREIMAGE

Suave PROFESSIONALS

livebeautifully

Unilever

© 2016 Unilever

Cabello hermoso sin importar lo que le haya pasado.

NUEVO

Suave Professionals® Coconut Oil Infusion

Repara visiblemente hasta 2 años de maltrato.

Suave PROFESSIONALS FUNCIONA TAN BIEN COMO LAS MARCAS DE SALÓN

UNA BECA ES MÁS QUE DINERO.
ES UNA OPORTUNIDAD.
UNA OPORTUNIDAD PARA DEMOSTRAR
DE LO QUE ESTÁS HECHO.
PARA CAMBIAR LAS COSAS,
SUPERAR OBSTÁCULOS
Y SUPERARTE A TI MISMO.

UNA OPORTUNIDAD PARA CAMBIAR EL MUNDO
O UNA PARTE DE ÉL.
PARA SOÑAR EN GRANDE
E INSPIRAR A OTROS A HACER LO MISMO.

Desde 1985, Ronald McDonald House Charities®, con el apoyo de McDonald's®, ha otorgado más de 26 millones de dólares en becas RMHC® / HACER®, para ayudar a estudiantes hispanos a ir a la universidad. Visita meencanta.com para más detalles.

HACER
RONALD McDONALD HOUSE CHARITIES®

©2016 McDonald's

me encanta®

La Lista

LO QUE NO TE PUEDES PERDER ESTE MES

1

DE RAÍZ

Como vivir en la Gran Manzana no la desvincula de sus orígenes, Thalía saca a la venta en mayo su nueva producción discográfica, *Latina* (Sony Music). Un trabajo producido por el ganador del Grammy Latino Sergio George, en el que la mexicana fusiona ritmos tropicales, pop y urbanos. Eso no es todo, también comparte micrófono con, entre otros, Maluma, OMI y Silvestre Dangond. ¡Latina de pura cepa!

CORTESÍA DE SONY MUSIC; CD: LIZ VON HOENE

2 EL SEÑOR DE LOS CIELOS

No son las balas lo que pone en la cuerda floja esta vez la vida de Aurelio Casillas, sino una enfermedad. Pero eos no evita que en su camino se crucen mujeres aún más más sexy y despampanantes que antes. ¿Quién no está viviendo la fiebre de las narcoseries? Para los que se quieran contagiar, sintonicen *El señor de los cielos* de lunes a viernes a las 10 p.m., hora de Este, por Telemundo.

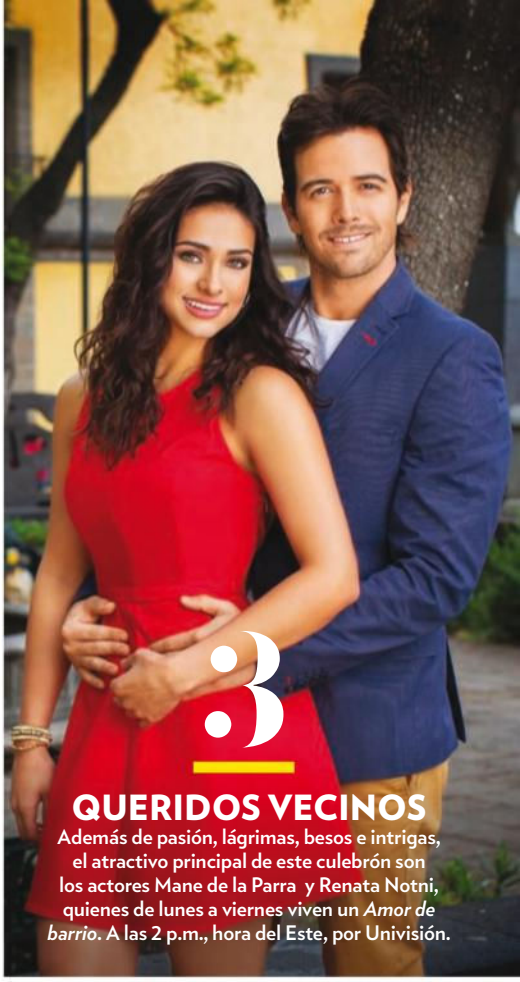

3 QUERIDOS VECINOS

Además de pasión, lágrimas, besos e intrigas, el atractivo principal de este culebrón son los actores Mane de la Parra y Renata Notni, quienes de lunes a viernes viven un *Amor de barrio*. A las 2 p.m., hora del Este, por Univisión.

4 *TRANSFORMADA*

Penélope Cruz protagoniza *ma ma* (Backup Media), una melancólica cinta en la que una paciente de cáncer de seno —interpretada por la española— descubre un camino de amor y fortaleza con un hombre que arrastra una gran pérdida. En cines el 27 de mayo.

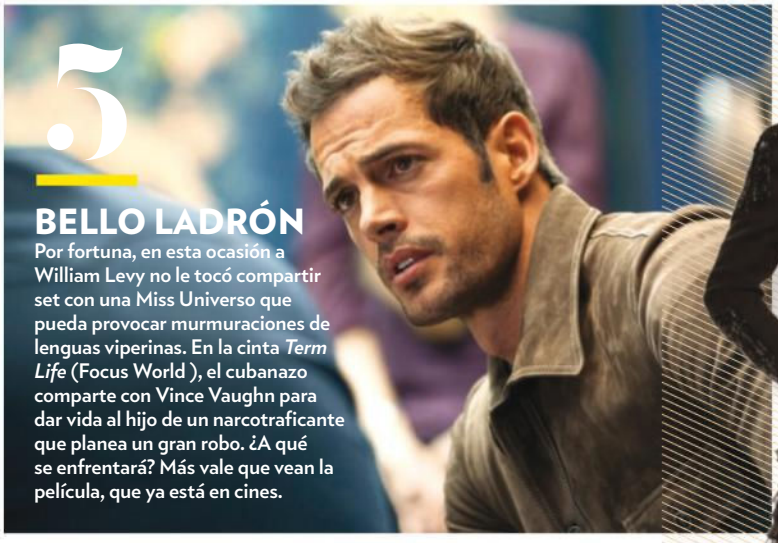

5 BELLO LADRÓN

Por fortuna, en esta ocasión a William Levy no le tocó compartir set con una Miss Universo que pueda provocar murmuraciones de lenguas viperinas. En la cinta *Term Life* (Focus World), el cubanazo comparte con Vince Vaughn para dar vida al hijo de un narcotraficante que planea un gran robo. ¿A qué se enfrentará? Más vale que vean la película, que ya está en cines.

6 PONE A TODOS A BAILAR

Mariana Seoane hará que la comunidad gay —y los que no lo son— mueva las caderas al ritmo de sus canciones en mayo y junio, ya que la exuberante mexicana hará presentaciones en diferentes ciudades de Estados Unidos, como Dallas o Las Vegas. Boletos disponibles en wantickets.com/clubpapi

2: TELEMUNDO; 3: TELEVISA; 4: CORTESÍA DE OSCILLOSCOPE LABORATORIES; 5: BOB MAHONEY/CORTESÍA DE FOCUS WORLD; 6: MEDIACONCEPTSPR

¿Nos vamos por lo dulce?

Nada sabe igual a

¿O POR LO PICANTE?

Nada sabe igual a

© 2016 Kraft Foods

7 CUBA ESTÁ DE MODA

Tras los Obama y los Rolling Stones, la industria de las pasarelas también aterriza en La Habana. El 3 de mayo se llevará a cabo en la capital cubana el desfile de Chanel para su próxima colección Crucero 2016 ideada por Karl Lagerfeld. ¡Asere!

8 #50MASBELLOS

Así es, señoras y señores, ahora ya saben quiénes engalanan la lista de "Los 50 más bellos" este año. Lo siguiente es gozar con las luminarias al verlas desfilar en la gran celebración que PEOPLE EN ESPAÑOL organizará en Nueva York. Si viven en la Gran Manzana, más vale que se asomen a Espace el martes, 17 de mayo a las 8 p.m. para que puedan conocer a estas bellezas. ¿Quién dice 'yo'?

7: DE IZQ. A DER.: VICTOR BOYKO/GETTY IMAGES; PEOPLE EN ESPAÑOL; 8: DIMITRIOS KAMBOURIS/GETTY IMAGES PARA PEOPLE EN ESPAÑOL

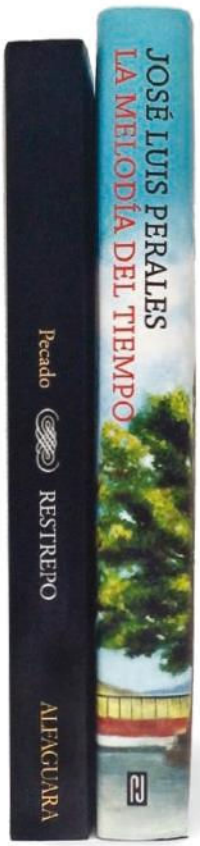

9 - PEOPLE EN ESPAÑOL; 10: RAY MICKSHAW/FOX VIA GETTY IMAGES

9

BUENAS LECTURAS

Tras un vida escribiendo historias en forma de canción, el intérprete español José Luis Perales incursiona en la literatura con *La melodía del tiempo* (Plaza y Janés), un recorrido por tres generaciones de un pueblo castellano. La premiada novelista colombiana Laura Restrepo explora el lado vil y perverso del ser humano a través de los personajes de su novela *Pecado* (Alfaguara).

10

EN DIRECTO

¿Hay algún fan de Demi Lovato por ahí? Pues este año no solo disfrutarán con su presencia en nuestra lista de "Los 50 más bellos", sino también con su gira junto a Nick Jonas por diversas ciudades de Estados Unidos a partir de junio. La buena noticia es que los boletos ya están a la venta en ticketmaster.com ¡Cuidado, que se agotan!

¡Dile NO a Las Canas!

¡Manten tu Cabello Sano y Luce al Natural!

Solo Agrega Agua!

¡Tiñe Con Confianza!

- Cubre las Canas 100%
- Color Duradero
- Simple Para Usar – Mezcle con Agua
- No Amoniaco – Sin Olor Áspero
- No Requiere Peróxido de Hidrógeno
- Suave en el Cabello – Bajo en pH

PRUEBE **GRATIS** BIGEN TINTE PARA CABELLO

VISITE http://form.bigen-usa.com
USE CODIGO DE PROMOCIÓN:
BPPPES85

bigen-usa.com

Vendido en mas de 70 Paises incluyendo Mexico, Ecuador, Colombia, y Panama.

Los 50 MÁS BELLOS

Por
CAROLINA AMÉZQUITA PINO
LAURA D'OCON
LENA HANSEN
CAROLE JOSEPH
MARÍA MORALES
CELESTE RODAS DE JUÁREZ
ISIS SAUCEDA

ENTRE EL CIELO Y EL INFIERNO HAY SIETE PECADOS CAPITALES: ORGULLO, AVARICIA, ENVIDIA, IRA, LUJURIA, GULA Y PEREZA. EN LAS SIGUIENTES PÁGINAS CADA UNO ES INTERPRETADO CON INTENSIDAD Y, SÍ, HUMOR POR NUESTRAS BELDADES ESTE AÑO. ¡QUE EL SEÑOR NOS AGARRE CONFESADOS!

ISTOCKPHOTO.COM

envidia

CUERPOS ENVIDIABLES

Los 50 MÁS BELLOS

Sofía VERGARA

Si bien la actriz colombiana es una de las mujeres más sexy del Hollywood contemporáneo, esta comenzó la búsqueda de un glamour que no pasa de moda observando a su madre. "Me acuerdo siempre de ver a mi mamá maquillándose", admite a PEOPLE EN ESPAÑOL la colombiana de 43 años. "Me sentaba con ella en el baño a verla de jovencita y [así] aprendí. ¡Ahora sé más que ella!".

La verdad es que Vergara ha llegado muy lejos desde que fue meramente espectadora en ese baño en su natal Barranquilla. Hoy continúa siendo la actriz mejor pagada de la televisión estadounidense con su serie *Modern Family* (ABC) y, entre otros proyectos, contratos para ser uno de los rostros de los productos de belleza CoverGirl y una línea de muebles en Rooms to Go. "Siempre quería tener dinero y poder ayudar a mi familia y mantener a mi hijo", explicó de su ética laboral a la revista INSTYLE en octubre. "Quería tener un negocio. Y luego con el tiempo se convirtió en algo divertido". Su matrimonio con el actor estadounidense Joe Manganiello va por ese mismo camino de la felicidad. "Feliz cumpleaños", le escribió ella en Instragram en diciembre, "al esposo que siempre soñé tener". —*L. D.*

FOTO POR **MANAGEMENT+ARTISTS+SYNDICATION**

Los 50 MÁS BELLOS

Jennifer LÓPEZ

Si el equipo olímpico de gimnasia de Estados Unidos necesita una integrante más para enviar a Brasil en agosto, postulamos a esta actriz, cantante, productora y empresaria nuyorican que a sus 46 años está en su mejor forma. No solo física, sino laboralmente en un año en que ha hecho realidad acariciados sueños: abrir su explosivo show en Las Vegas, protagonizar su serie *Shades of Blue* (NBC) y continuar trabajando con marcas como L'Oreal, Endless Jewelry y Kohl's, donde tiene, entre otras cosas, su propia línea de ropa, zapatos y perfumes.

A eso hay que añadirle su reanudada relación con el bailarín y coreógrafo Beau *Casper* Smart y el bienestar de sus mellizos, Max y Emme, de 8 años. "Estoy ocupada, feliz", dice López. "Siempre evolucionando, moviéndome, creciendo, viendo hasta dónde vamos a llegar". A lo que agrega: "Nunca me veo como una persona que está envejeciendo, sino como alguien que se mejora en cada momento". Medalla de oro por eso. —*M. M.*

FOTO POR **MANAGEMENT+ARTISTS+SYNDICATION**

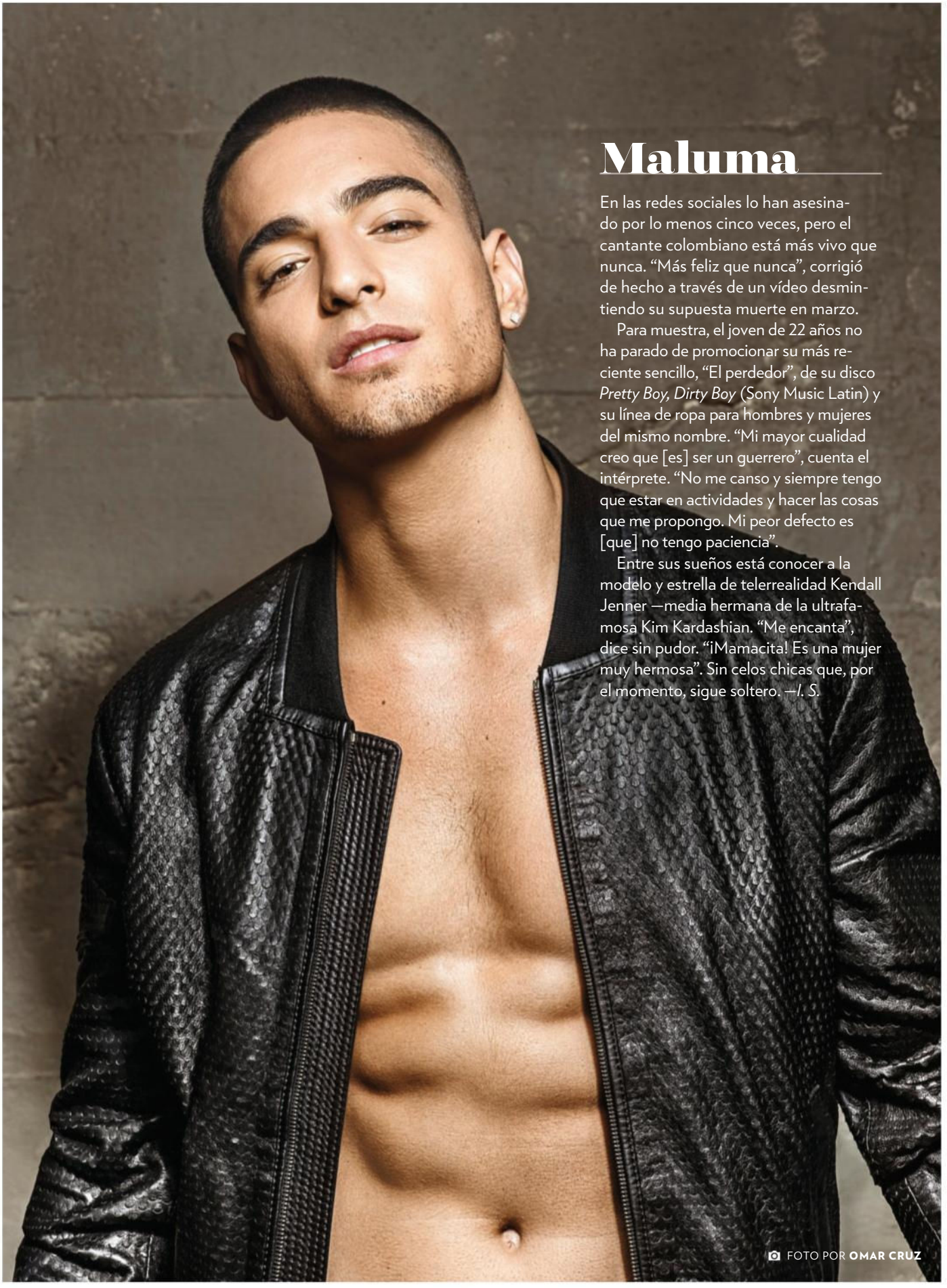

Maluma

En las redes sociales lo han asesinado por lo menos cinco veces, pero el cantante colombiano está más vivo que nunca. "Más feliz que nunca", corrigió de hecho a través de un vídeo desmintiendo su supuesta muerte en marzo.

Para muestra, el joven de 22 años no ha parado de promocionar su más reciente sencillo, "El perdedor", de su disco *Pretty Boy, Dirty Boy* (Sony Music Latin) y su línea de ropa para hombres y mujeres del mismo nombre. "Mi mayor cualidad creo que [es] ser un guerrero", cuenta el intérprete. "No me canso y siempre tengo que estar en actividades y hacer las cosas que me propongo. Mi peor defecto es [que] no tengo paciencia".

Entre sus sueños está conocer a la modelo y estrella de telerrealidad Kendall Jenner —media hermana de la ultrafamosa Kim Kardashian. "Me encanta", dice sin pudor. "¡Mamacita! Es una mujer muy hermosa". Sin celos chicas que, por el momento, sigue soltero. —*I. S.*

FOTO POR **OMAR CRUZ**

Las 50 MÁS BELLOS

Jeimy OSORIO

Al mirar sus envidiables curvas tal vez sea difícil creerlo, pero en su niñez Osorio fue blanco de burlas en la escuela por su apariencia. "Me hacían *bullying* porque era prieta y tenía el pelo malo", afirma la actriz puertorriqueña de 29 años, quien lleva su afro y piel morena con mucho orgullo. "Saber que lo que estoy representando en este momento es lo que a mí me hacía sufrir cuando pequeña me hace muy fuerte".

Tras brillar en la novela *Celia*, ya está coqueteando con el mercado en inglés con su participación en un piloto de la serie *The Death of Eva Sofia Valdez* (ABC). Eso además de grabar temas cargados de sensualidad para su próximo debut musical. "Quiero poner a la gente a bailar, gozar y enamorarse", dice esta soltera que no tiene prisa por encontrar galán. "Estoy sola, pero nunca había disfrutado tanto mi soledad". —*L. H.*

FOTO POR **OMAR CRUZ**

Cristián
DE LA FUENTE

En su soltería, De la Fuente montaba motocicletas y piloteaba aviones. Al casarse con la actriz Angélica Castro, de 43 años, ella lo puso entre la espada y la pared. “Fue una orden y yo seguí la orden en que tenía que elegir o las motos o los aviones. Elegí los aviones”, cuenta el actor chileno de 42 años, quien hoy sale a volar con la hija de ambos, Laura, de 11 años. “Extraño mucho andar en moto, pero la entiendo. Dice que no quiere quedarse viuda muy joven”. Y añade: “El mérito es de mi mujer, que me ha soportado tantos años”.

Solo hay que mirar de reojo al protagonista de *Sueño de amor* (Univisión) para entender por qué. “Creo que el hombre perfecto solo existe en las telenovelas”, asegura el fornido artista. “Ese hombre galán que nunca se enoja o que nunca se equivoca es parte de la ficción”. ¡No nos mates la fantasía! —*L. H.*

FOTO POR **JEFFERY SALTER**

Rafael AMAYA

Su personaje en *El señor de los cielos* es capaz de matar o hacer pecar a cualquiera —como muestra solo hay que fijarse en el imponente físico del actor mexicano de 39 años. Aunque no se visualiza grabando una quinta temporada de esa exitosa serie de Telemundo, sí interpretará a su protagonista, el narco Aurelio Casillas, en la serie en inglés *The Queen of the South* (USA Network), y no descarta llevarlo hasta al cine.

Tras un reciente paréntesis laboral, Amaya ha regresado renovado. "Estoy soltero, tengo una carrera exitosa, una bella familia", destaca el artista, quien atribuyó una supuesta crisis nerviosa a finales del 2015 a cansancio y estrés. "Hay mucha gente que va a opinar muchas cosas de mí, pero no me importa", acota al respecto. Ser padre sí le quita el sueño. "Me gustaría tener unos cinco hijos, pero a ver quién se avienta eso". ¿Alguien dijo yo? —*L. H.*

FOTO POR **OMAR CRUZ**

Los 50 MÁS BELLOS *

Eva LONGORIA

La actriz y productora mexicoamericana de 41 años sorprendió al mundo en marzo al publicar una fotografía en las redes sociales desde las playas de Tulúm, México, atribuyendo su autoría a su "esposo". ¿Se habría casado en secreto con su prometido, el ejecutivo de televisión mexicano José *Pepe* Bastón?

La futura señora de Bastón ha hecho caso omiso a la pregunta, ya que está más que enfocada en sus próximos proyectos tras su primera temporada como productora y protagonista de la serie estadounidense *Telenovela*. "El camino ha estado pavimentado con oportunidades que he estado preparada para tomar", dice la artista, con las cintas *Low Riders* (Universal Pictures) y *Refugio* (BN Films) en puertas. "Como actor solo tienes que decir tus líneas, pero como productor, director, tienes control". —*I. S.*

FOTO POR **CLIFF WATTS/TRUNK ARCHIVE**

TODO LO QUE HAGAS, HAZLO CON ESTILO.

Toyota.com/Prius/Espanol

Se muestra prototipo con opciones. El modelo de producción puede variar. ©2016 Toyota Motor Sales, U.S.A., Inc.

TOYOTA
Vayamos Juntos
EL TOTALMENTE NUEVO
PRIUS
PIJAMAS

gula

DELICIAS EXQUISITAS

Becky G

Para la cantautora mexicoamericana, pasar el día de su cumpleaños en marzo en las oficinas de PEOPLE EN ESPAÑOL fue todo un deleite. "No podía sentirme más bendecida", dice la joven de 19 años, quien no paró de bailar durante esta sesión de fotos. "Me sorprendieron con uno de los pasteles más hermosos y deliciosos".

Precisamente que sus seguidores se sumen a la gran fiesta que es su música es uno de sus mayores anhelos. "Estoy superemociodanda, ya quiero que mis fans escuchen todo lo nuevo que he estado trabajando", apunta la intérprete de "Break a Sweat" de sus canciones próximas a salir. "He estado trabajando muy duro para lograr que todo en mi carrera brille y despegue".

En esta, no cambia su experiencia de filmar la cinta *Power Rangers* (Lionsgate). "Uno de los mayores desafíos fue ponerme en forma y sentir que estaba 100 por ciento lista", adelanta, "porque mi personaje ies lo máximo!". —*L. D.*

FOTO POR **OMAR CRUZ**

Jencarlos
CANELA

Pasa mucho tiempo en aviones y hoteles, pero Canela no deja de darse sus gustos. Uno de sus recién estrenados temas, "Servicio a la habitación", habla justo de eso. "Cuando estás en el medio artístico no [tienes] las mismas oportunidades de ir a un bar y conocer a alguien, entonces se pide servicio a la habitación", bromea con una risa pícara el codiciado soltero de 28 años, cuyo tema no habla de pedir comida sino, ummm, compañía. "Ambos son pecados y los dos se disfrutan", añade el cantante y actor cubanoamericano, quien tiene su plato más que lleno.

Además de planes de lanzar un álbum en inglés y nuevos temas en español este año, tiene ofertas de hacer cine. Eso tras actuar en la serie *Telenovela* y el musical *The Passion*. "Cada cosa nos sorprende más", dice el papá de Nickolas, de 4 años. "Sigo siendo el niño que empezó en el patio de Hialeah, [FL] cantando para 200 familiares y cada vez que me paro en un escenario siento la misma emoción que sentí en ese patio de mi casa". —*L. H.*

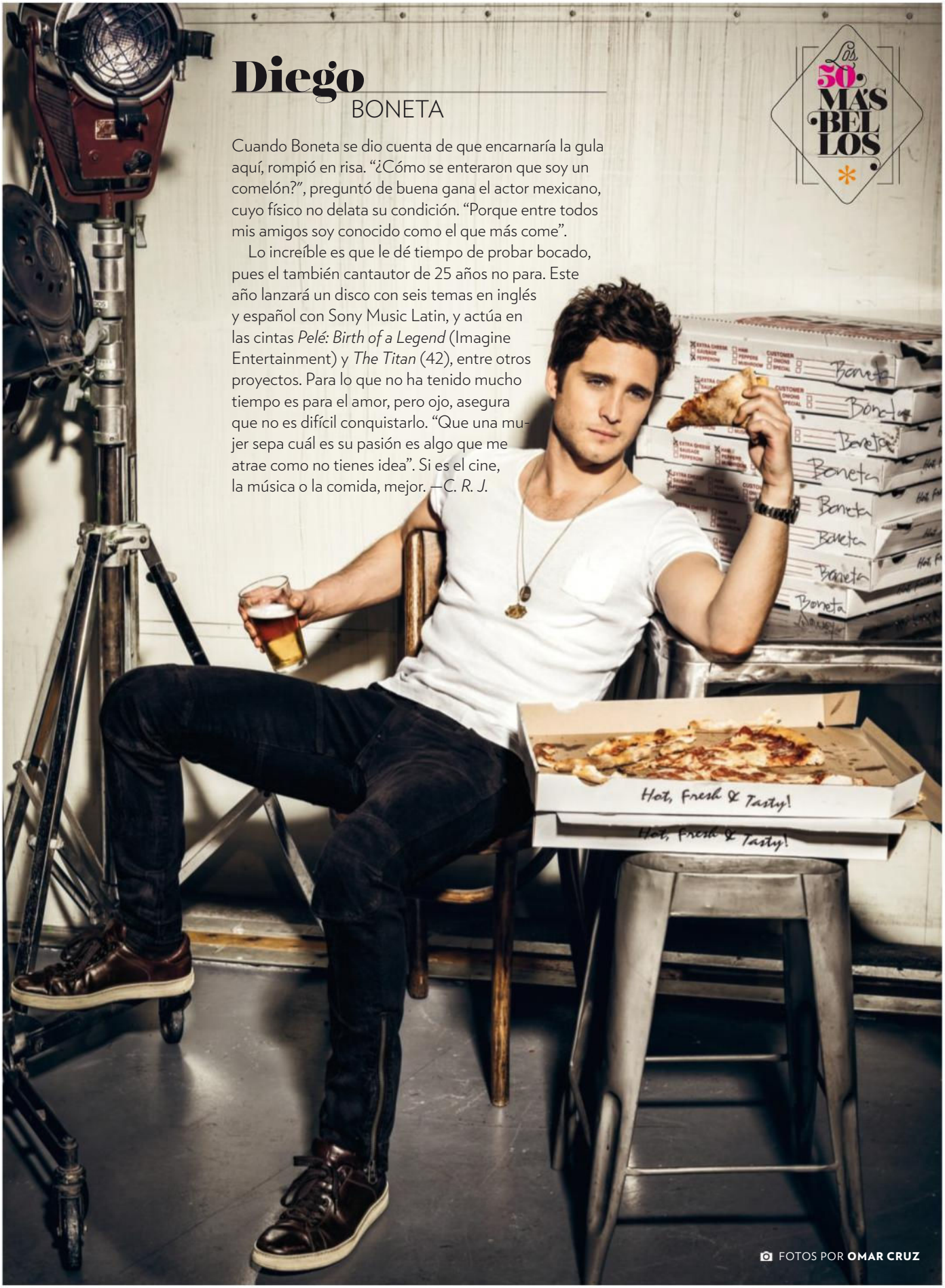

Diego
BONETA

Los 50 MÁS BELLOS

Cuando Boneta se dio cuenta de que encarnaría la gula aquí, rompió en risa. "¿Cómo se enteraron que soy un comelón?", preguntó de buena gana el actor mexicano, cuyo físico no delata su condición. "Porque entre todos mis amigos soy conocido como el que más come".

Lo increíble es que le dé tiempo de probar bocado, pues el también cantautor de 25 años no para. Este año lanzará un disco con seis temas en inglés y español con Sony Music Latin, y actúa en las cintas *Pelé: Birth of a Legend* (Imagine Entertainment) y *The Titan* (42), entre otros proyectos. Para lo que no ha tenido mucho tiempo es para el amor, pero ojo, asegura que no es difícil conquistarlo. "Que una mujer sepa cuál es su pasión es algo que me atrae como no tienes idea". Si es el cine, la música o la comida, mejor. —*C. R. J.*

FOTOS POR **OMAR CRUZ**

Luis CORONEL

Hace tres años, este cantante mexicoamericano soñaba con demostrar su talento ante quien lo quisiera escuchar. Hoy por hoy, el joven de 20 años ya es un galardonado artista, se ha destacado como juez en varios *realities* de música y recientemente demostró sus dotes actorales en el musical *Vaselina*, junto a su hermano mayor. "Esos momentos me hacen pensar: '¿Luis, recuerdas cuando estuviste viviendo [en] un gimnasio, [cuando] tu mamá no tenía casa, [cuando te tuviste] que separar de toda tu familia?' ", se pregunta a menudo Coronel, quien lanzará su segundo álbum en el verano. "La verdad, es un sueño hecho realidad". —*I. S.*

FOTO POR **GABRIEL GOLDBERG**

Los 50 MÁS BELLOS

Alejandra ESPINOZA

No se dejen engañar por su esbelta figura. ¡Espinoza sí que come! "Me gusta comer, así que voy al gimnasio", cuenta la presentadora de *La banda*, quien le busca el lado dulce a la vida y es una gran repostera que consiente a su esposo, Aníbal Marrero, y a su hijo Matteo, de 1 año, con creaciones gourmet.

Eso además de tomar clases de inglés y actuación en su tiempo libre. "Quiero actuar, definitivamente. No me quiero quedar con las ganas", dice la mexicana de 29 años, quien también es imagen de los productos Revlon. "Todavía no me acostumbro a ir a las farmacias y verme [en los anuncios de los estantes]", admite. "Soy una persona que he decretado lo que me ha pasado. Decía: 'Un día voy a estar ahí' ". Dicho y hecho. —*L. H.*

FOTO POR **OMAR CRUZ**

Los 50 MÁS BELLOS

William VALDÉS

La primera vez que Valdés probó el helado de dulce de leche mientras paseaba por Lincoln Road en Miami Beach es algo que tiene vivo en su memoria. "Ahí vi las estrellas", recuerda el presentador de redes sociales de *Despierta América* (Univisión), a quien el sabor de ese helado lo dejó fascinado.

Igual lo tiene su nuevo proyecto. "Estoy trabajando en mi álbum", revela el también actor y cantante cubano de 22 años del CD con toques pop-urbanos. "Posiblemente cuando *La banda* se estrene [en Univisión en el otoño], saque un tema". Para Valdés el techo es el cielo y también quiere apostar por el séptimo arte. "Antes de presentador soy actor y cantante", afirma. "Quiero hacer cine". Si por ahora está disfrutando su gran pasión —su trabajo— no descarta encontrar el amor algún día. "Es difícil estar con una persona que no entienda lo que haces", observa. "Me gustaría que fuera alguien que trabaje en el medio porque así nos entenderíamos más". —*L. D.*

FOTO POR **OMAR CRUZ**

Unilever

"Me da toda la protección que necesito y además, mi piel se siente increíble".

Natasha Lawson

Dove Advanced Care es más que protección.
9 de cada 10 mujeres coincidieron en que hizo sus axilas suaves y tersas.

©2016 Unilever

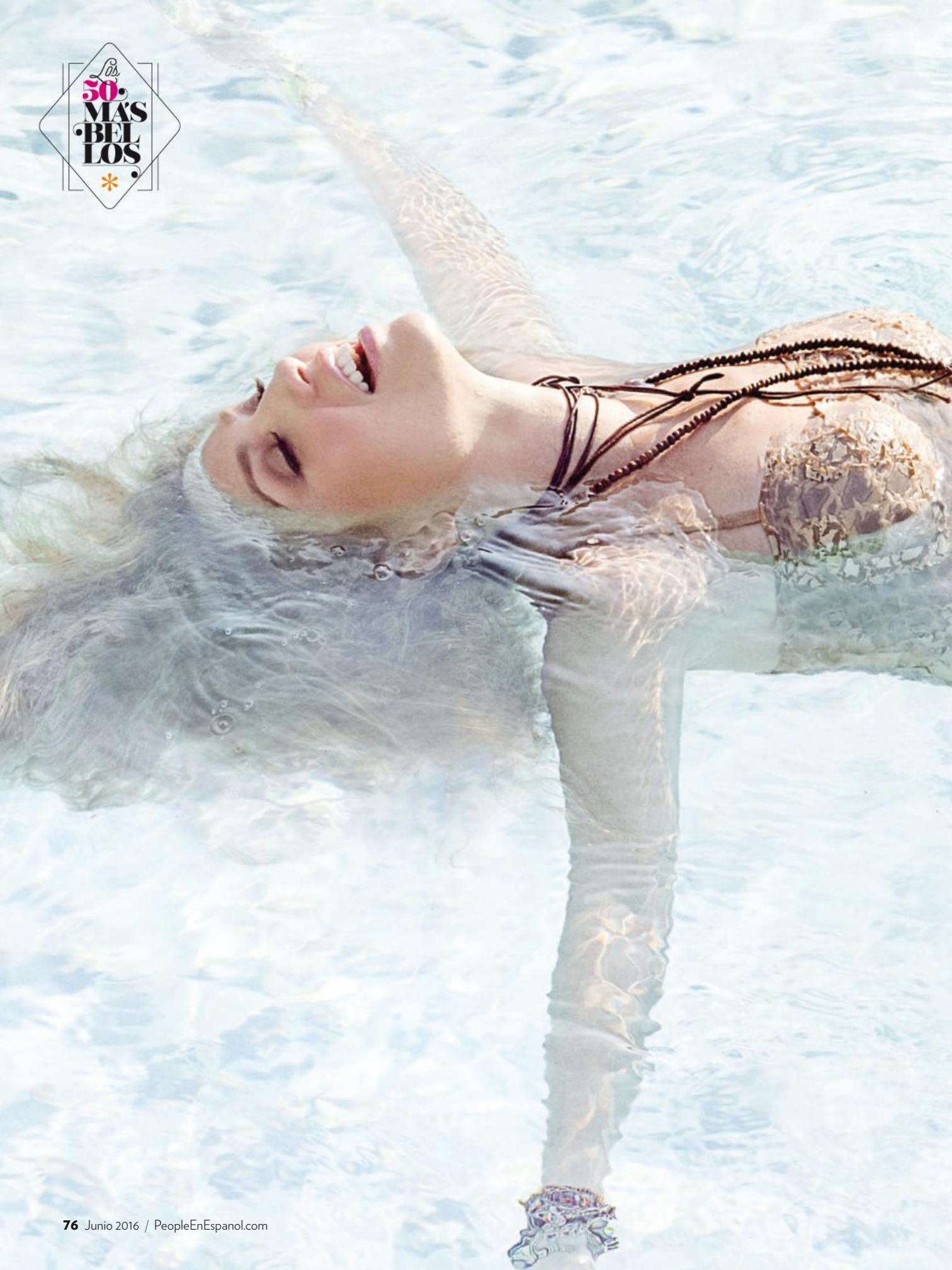
Los
50
MÁS
BELLOS
*

lujuria

LA LEY DEL DESEO

Thalía

Con esa figura de quinceañera que presume a sus 44 años es difícil creer que la cantante mexicana no se limita a la hora de comer. “Como todo el día, todo el tiempo, a todas horas”, asegura la madre de Sabrina Sakaë, de 8 años; y Matthew Alejandro, de 4. “Me levanto y estoy pensando qué vamos a desayunar, comer, cenar. Es como una necesidad, una delicia los olores, la textura, las combinaciones de lo salado con lo dulce, lo picoso. ¡Me encanta comer!”.

El gusto por la comida —y su envidiable metabolismo—lo heredó de su padre, el fallecido criminólogo Ernesto Sodi. Su también desaparecida madre, Yolanda Miranda, le enseñó que todo es posible, algo que les inculca a sus hijos. “Lo más importante es que siempre escuchen esa voz interior que tienen, esos sueños a pesar de que la gente les diga [que] es imposible”, dice la cantante, que está trabajando en un nuevo CD, planea hacer una gira y sigue escribiendo libros y renovando su línea de ropa. “Que busquen la manera de cumplir ese sueño que les está dictando su corazón”. —*I. S.*

FOTO POR **OMAR CRUZ**

Ariadna GUTIÉRREZ

Sí, su reinado de Miss Universo se esfumó en un instante, pero Miss Colombia, Ariadna Gutiérrez, ganó a largo plazo y hoy se encuentra acariciando su primer rol cinematográfico en el cual interpretará al interés romántico del actor Vin Diesel en *xXx 3: The Return of Xander Cage* (Paramount Pictures).

Pese a su fama universal, la modelo asegura que fuera de los escenarios es irreconocible. "Cero maquillaje, cero tacones, ropa muy cómoda", admite la soltera de 22 años, quien comparte su habitación con sus dos gatos. "Trato de estar con ellos todo el día en la cama descansando, viendo películas". ¿Y en el amor? "Quiero alguien que me haga pasar los mejores momentos de mi vida". —*L. H.*

FOTO POR **OMAR CRUZ**

Los 50 MÁS BELLOS *

Galilea MONTIJO

Con el nacimiento de su hijo Mateo, de 4 años, el cutis de la actriz y conductora mexicana de 42 años quedó con manchas propias del embarazo. "Me salió el famoso paño. Usé todos los métodos. ¡Hasta el pañal de mi niño me puse [como remedio casero en la cara]!", dice Montijo, quien recurrió a una cosmetóloga para recuperar ese rostro que, cual Elena de Troya, bien podría hacer zarpar mil barcos, con o sin humo. "Uno siempre está en la búsqueda de la eterna juventud —que eso no sucede— pero hay que cuidarse".

De lo que la copresentadora de *Hoy* (Univisión) siempre se cuida es de no caer en la tentación, llámese gula u ocio. "Tengo que reconocer que amo la comida, pero lo que nunca podría hacer es [darme al] ocio porque siempre he trabajado mucho", afirma. "Mi marido me dice 'Desconéctate', pero no puedo. Siempre estoy creando cosas, imaginando". *—C. R .J.*

FOTO POR **URIEL SANTANA**

Los 50 MÁS BELLOS

Ana VILLAFAÑE

Desde que Ana Villafañe empezó a cantar a los 7 años, el teatro y la música se convirtieron en su gran pasión. "Siempre estaba haciendo musicales", comenta la actriz cubanosalvadoreña. "Me encanta [interpretar] los cuentos de otras personas".

La hoy coprotagonista del musical de Broadway *On Your Feet!* derrocha carisma y tesón sobre el escenario interpretando a la cantante Gloria Estefan. "Ponerme en los zapatos de Gloria ocho veces a la semana es lo máximo", afirma la joven de 26 años. "Cuando me llamaron [para decirme] que conseguí el trabajo me eche a llorar, llamé a mi mamá", recuerda emocionada. "Eso me dio fuerza y confianza en mí misma", agrega Villafañe, quien se verá en la pantalla grande este verano en la cinta *Max Steel* (Dolphin Entertainment). "Tengo que trabajar duro y también hay que disfrutar porque esto solo va a pasar una vez". —*L. D.*

FOTOS POR **OMAR CRUZ**

Danilo
CARRERA

A las fans de Daddy Yankee les gusta la gasolina, pero a este actor ecuatoriano de 27 años le gusta el juego de la seducción. "Si estás soltero en la discoteca, en el club, cuando ves una chica guapa y dices: '¿Será que pasará algo esta noche?'. Creo que ese momento [es todo]", resalta. "Para mí no es conseguir lo que querías, sino es ese juego, esa cacería, ese coqueteo es lo más *hot*".

Igual de *hot* está el actor tras su rol en la telenovela *Pasión y poder* y como anfitrión del show de viajes *El camino* (ambos en Univisión). Si bien trabaja en su ascenso profesional analizando propuestas de teatro y cine en México, España y Estados Unidos, su prioridad es "entrar a otra novela en un personaje protagónico", afirma. Prota, pero nada acartonado, pues prefiere que sus personajes sean naturales. "[Es] mejor tener la corbata un poquito chueca o estar un poco despeinado porque así estamos en el día a día". —*C. A. P.*

Edgar RAMÍREZ

Edgar Ramírez está como el vino. Con el paso del tiempo, mejor se pone. A sus 39 años, el actor venezolano no solo ha entregado magistrales interpretaciones en *Joy*, *Carlos y Che: Part One,* sino que también es todo un feminista. "Quiero trabajar por un mundo en el que mi sobrinita tenga las mismas oportunidades y los mismos derechos que sus hermanitos", escribió el galán en su cuenta de Instagram en marzo. "Un mundo en el que ella pueda tomar sus propias decisiones y en el que se sienta dueña de su vida, de su cuerpo y de su sexualidad".

La suya, muy bien gracias, adornando sus próximas cintas: *Gold* (Black Bear Pictures), *Hands of Stone* (Fuego Films) y *The Girl On The Train* (Universal Pictures), entre otros proyectos hollywoodenses. "Sigo teniendo el mismo sueño que cuando comencé: trabajar con la gente más creativa, humana, sensible y talentosa posible", dice. "Estoy viviendo el sueño de hacer cine y poder vivir de él. Sigo teniendo la misma ilusión que cuando tenía 24 años decidí ser actor". —*L. D.*

FOTO POR **EZRA PATCHETT/ART PARTNER LICENSING**

Los 50 MÁS BELLOS *

Ludwika PALETA

Interpretar a la amante de un narco en novela *La querida del Centauro* (Telemundo) fue todo un ejercicio de aprendizaje para Ludwika Paleta. "Me encantan los personajes fuertes, son los que me gustan, emocionan", confiesa la actriz mexicopolaca de 37 años. "Fue una experiencia nueva trabajar con pistolas, golpes, tanta sangre. Eso fue uno de los retos más grandes". Quizás tan grande como el desafío de lidiar con los 16 años de su hijo Nicolás. "Es difícil; te enfrentas a muchos retos cuando tienes un adolescente", explica. "Los ves crecer y convertirse en un adulto". ¿Encargaría otro bebé en un futuro cercano? "No lo sé. Siento que estoy viviendo los mejores años de mi vida, no solo profesional, sino con mi marido [Emiliano Salinas]". —*C. A. P.*

FOTO POR **TITO TRUEBA**

Dulce María

Según Dulce María, ser una mujer que derrocha erotismo se le da bien cuando está bajo la piel de Renata Ferrer Jáuregui en *Corazón que miente* (Televisa). "Es una chava que no está bien de la cabeza, que usa ese juego de seducción para quedarse con el hombre que quiere", cuenta la ex RBD, de 30 años, quien dejó de comer carne y hace ejercicio regularmente para lucir los bikinis y la ropa ajustada propia de su villana en el culebrón. "[Renata] hace cosas que digo: 'Ay, yo no soy así en la vida real' ".

En esta, la cantante sí está preparando su tercer disco y el lanzamiento de su sencillo "No sé llorar". "Habla de que no vale la pena llorar por alguien que te lastima; es mejor estar solo y seguir tu vida a estar ahí", dice la intérprete, quien está soltera. "Para el amor siempre hay tiempo. No quiero alguien de un ratito. Estoy enfocada [en] mi trabajo, pero no estoy cerrada". ¿Quién se apunta? —*C. J.*

Los 50 MÁS BELLOS

Zoë SALDAÑA

El teléfono de esta camaleónica actriz de ascendencia dominicana no deja de sonar con ofertas de trabajo. Su nombre aparecerá en no menos de nueve carteleras de cintas ya completadas o próximas a filmarse y estrenarse desde ahora hasta el 2019. Entre ellas, algunas que prometen romper récords en la taquilla: *Star Trek Beyond* (Paramount Pictures), *Guardians of the Galaxy Vol. 2* (Walt Disney Studios Motion Pictures) y *Avatar 2, 3*, y *4* (Twentieth Century Fox Film Corporation). "Me gusta colaborar con gente talentosa", dice la actriz de 37 años. "[Personas que] te retan, te enseñan".

Unas que le han enseñado mucho del amor son su esposo, el director y productor italiano Marco Perego, y sus gemelos Bowie y Cy, de casi año y medio. "La felicidad más grande es cuando están los tres roncando", confiesa de escucharlos dormir cerca de ella. "[Los] oigo y digo: 'Estamos bien' ". —*M. M.*

FOTOS POR **OMAR CRUZ**

Los 50 MÁS BELLOS

Selena GÓMEZ

Después de estar alejada un tiempo de los escenarios, Gómez está viviendo todo un renacer con su álbum *Revival* (Interscope Records). "Estoy lista para ver a mis fans en persona", dijo a finales del 2015 la actriz y cantante de 23 años al anunciar su gira para apoyar el CD. "Este álbum marca un nuevo y muy importante capítulo en mi vida".

Sin duda, ya no es la niña del canal de Disney y se ha convertido en una mujer sensual y segura. "Me sentí sexy. Me moría de ganas de hacer algo así", dijo la joven mexicoamericana a la revista *Rolling Stone* sobre uno de los temas de su nuevo CD, "Hands to Myself", en cuyo video aparece casi desnuda. Gracias a sus fans —los *Selenators*— se ha coronado como la nueva reina de Instagram con más de 73 millones de seguidores, que ella espera vean su próxima cinta *Neighbors 2: Sorority Rising* (Good Universe). "Este ha sido un período tan confuso, bello y de transición para mí", les dijo en abril en la gala de iHeart Radio Awards tras recibir un premio. "Ustedes son la razón por la que hago lo que hago". —*L. D.*

FOTO POR **TERRY RICHARDSON/ART PARTNER LICENSING**

NUEVO AIRSPRAY.
DIVIÉRTETE MIENTRAS CUIDAS TU CABELLO.

PANTENE AIRSPRAY

RESISTE EL PEINADO CON CEPILLO

Sin alcohol. Sin olor fuerte. Sin sensación pegajosa. Sin rigidez. Nada como un cabello fuerte y hermoso que resiste el peinado con cepillo.

STRONG IS BEAUTIFUL™

*no contiene etanol ©2016 P&G

avaricia

Ximena DUQUE

Habrá cumplido su sueño de actuar en una novela en inglés, *Days of Our Lives* (NBC), y tiene otro proyecto en puertas con Telemundo, pero esta mamá soltera asegura que ha tenido que pelear su puesto en la pantalla chica. “Nadie me ha regalado el dinero y me ha costado mucho [ganármelo], pero gracias a Dios tengo trabajo para poder sacarlo adelante”, cuenta de su hijo Cristian, de 11 años, quien es su mayor motivación. “Es superpositivo”, bromea sobre el niño, quien vaticina que en un puñado de años su mamá tendrá su estrella en el Paseo de la Fama de Hollywood y una casa en las montañas de Los Ángeles. “Quiero hacer cine”, revela la colombiana de 31 años, quien cree en la ley de la atracción y pondrá esta foto rodeada de billetes en su cartel de visualizaciones. “Sueño despierta todos los días”. *—L. H.*

FOTO POR **OMAR CRUZ**

PRECIADOS TESOROS

Los 50 MÁS BELLOS

Gente DE ZONA

Cuando Enrique Iglesias llamó a Alexander Delgado (der.) para pedirle que su Gente de Zona grabara con él la canción "Bailando", el músico cubano de 36 años le colgó pensando que era una broma. Sin embargo, cuando lo llamaron para decirle que él y su compañero en el grupo estarían entre "Los 50 más bellos", lejos de colgar enseguida aceptó y llamó a su mamá. "Fue a la primera que llamé", confiesa, "porque es la que siempre me dice que soy bello".

También le gustó estar en esta categoría. "Siempre he sido avaricioso en mi carrera", admite Delgado. "Siempre deseé bastante el éxito". Su disco *Visualízate* (Sony Music Latin y Magnus Media) los llevará pronto de gira por Sudamérica. "Esto ha sido una ilusión que se ha hecho realidad porque venimos de un país donde los sueños siempre están, pero no se sabe si se pueden lograr", advierte el otro integrante del grupo, Randy Malcom, de 32 años. "Pero gracias a Dios, Gente de Zona tuvo una gran oportunidad. La música no tiene idiomas, tabúes, fronteras". A lo que añade riendo: "Sigo simpático y agradable, como no soy bonito, para caerle bien a la gente". —*C. R. J.*

FOTOS POR **OMAR CRUZ**

Lili ESTEFAN

A sus 50 años Lili Estefan ha aprendido a mimarse. “Me di cuenta que yo era muy importante. Nunca había sabido eso, ni en mis veinte, ni en mis treinta”, confiesa la copresentadora de *El gordo y la flaca* (Univisión), quien este año celebra tres décadas de carrera. “Salía y compraba para todo el mundo, pero uno no compra para uno”, dice la cubana, quien hoy se regala viajes y zapatos sin sentir un ápice de culpa.

Ser la cómplice de sus hijos Lorenzo, de 16 años; y Lina, de 13 —acompañándolos a sus actividades— mantiene su espíritu jovial. “La gente me dice: ‘Lili eso no es para tu edad’ ”, admite la fashionista. “Les respondo: ‘No se cierren con la edad. Manténganse jóvenes en el corazón, que es lo más lindo’ ”. —*L. H.*

Romeo SANTOS

Dense gusto con esta imagen de Anthony *Romeo* Santos, chicas, porque lo verán muy poco en los próximos meses. "Quiero un descanso, pero no se asusten, no es un descanso de dos años", dice el cantante dominicoboricua."Es un descanso de lanzar producciones y sencillos para que la gente como que tenga que desintoxicarse un poquito de lo que es Romeo", agrega el artista de 34 años, cuya voz sí engalanará este año la película *Angry Birds* (Sony Pictures).

Cuando inició la aventura musical que es hoy su realidad, Romeo no imaginaba una vida tan lujosa. "Nadie se prepara para este tipo de glamour y vida", explica el Rey de la Bachata, quien viaja en avión privado y se codea con otras celebridades. "Es algo muy bonito y fabuloso". Igual de maravilloso es el vínculo con su hijo Alex Damián, de 15 años, de quien se siente muy orgulloso."Es una relación hermosa que pude recuperar y me siento especial cuando estoy con mi hijo, mi amiguito". —*L. D.*

FOTO POR **OMAR CRUZ**

ELLOS
Max
ILLUMINATION ENTERTAINMENT
PG
UNIVERSAL

SON
BELLOS
¿TE HAS PREGUNTADO LO QUE HACEN TUS MASCOTAS MIENTRAS LEES ESTA REVISTA?
COMPÁRTELO USANDO #MASCOTASPEOPLE
ILLUMINATION PRESENTA
THE SECRET LIFE OF
PETS
8 DE JULIO
EN CINES Y REAL D 3D

Los 50 MÁS BELLOS

Oscar
ISAAC

Su nombre ha rondado Hollywood por años, sin embargo, fue en el 2016 que el actor guatemalteco empezó a ver los frutos de sus esfuerzos al recibir un Golden Globe por su protagónico en la serie *Show Me a Hero* (HBO). Pero fue su interpretación de Poe Dameron en la saga de *Star Wars: Episode VII-The Force Awakens* (Walt Disney Studios Motion Pictures) lo que lo catapultó mundialmente. "Me imagino que podrán reconocerme más", dijo el actor de 37 años a la revista *GQ* en diciembre. "Pero en este momento es como una idea abstracta. Y para ser honesto, eso es algo que la gente te dice por mucho tiempo. Casi [en] cada película: 'iYa viene! iYa viene! iPrepárate!' ".

Con una lista de filmes como *X-Men: Apocalypse* (Twentieth Century Fox Film Corporation) y *Star Wars: Episode VIII,* entre otros por estrenarse, ¿está preparado? "Estas cosas suben y bajan", señaló. "Hay un sentido de 'aprovecha mientras se presenta la oportunidad' ". — *I. S.*

FOTO POR **MANAGEMENT+ARTISTS+SYNDICATION**

pereza

DÍAS DE OCIO

Ana Brenda CONTRERAS

Si alguien sabe que después de la tormenta viene la calma, esa es Ana Brenda Contreras, de 29 años, quien estuvo dentro del ojo del huracán este año tras la publicación de unas fotos que dejaron al descubierto su romance con el también actor Iván Sánchez, su pareja en el culebrón *Lo imperdonable*. "En los momentos difíciles es cuando conoces a la gente que tienes contigo", dice la artista nacida en Texas y criada en México, donde protagoniza la obra *Mentiras* y estrenará en septiembre la cinta *Túnel 19* (All About Media). "Es increíble la confianza que mi familia tiene en mí. Sé que por algo pasan las cosas y [son] ese tipo de situaciones las que te ponen en prueba y ayudan a ver de qué estás hecha". —*C. J.*

FOTO POR **OMAR CRUZ**

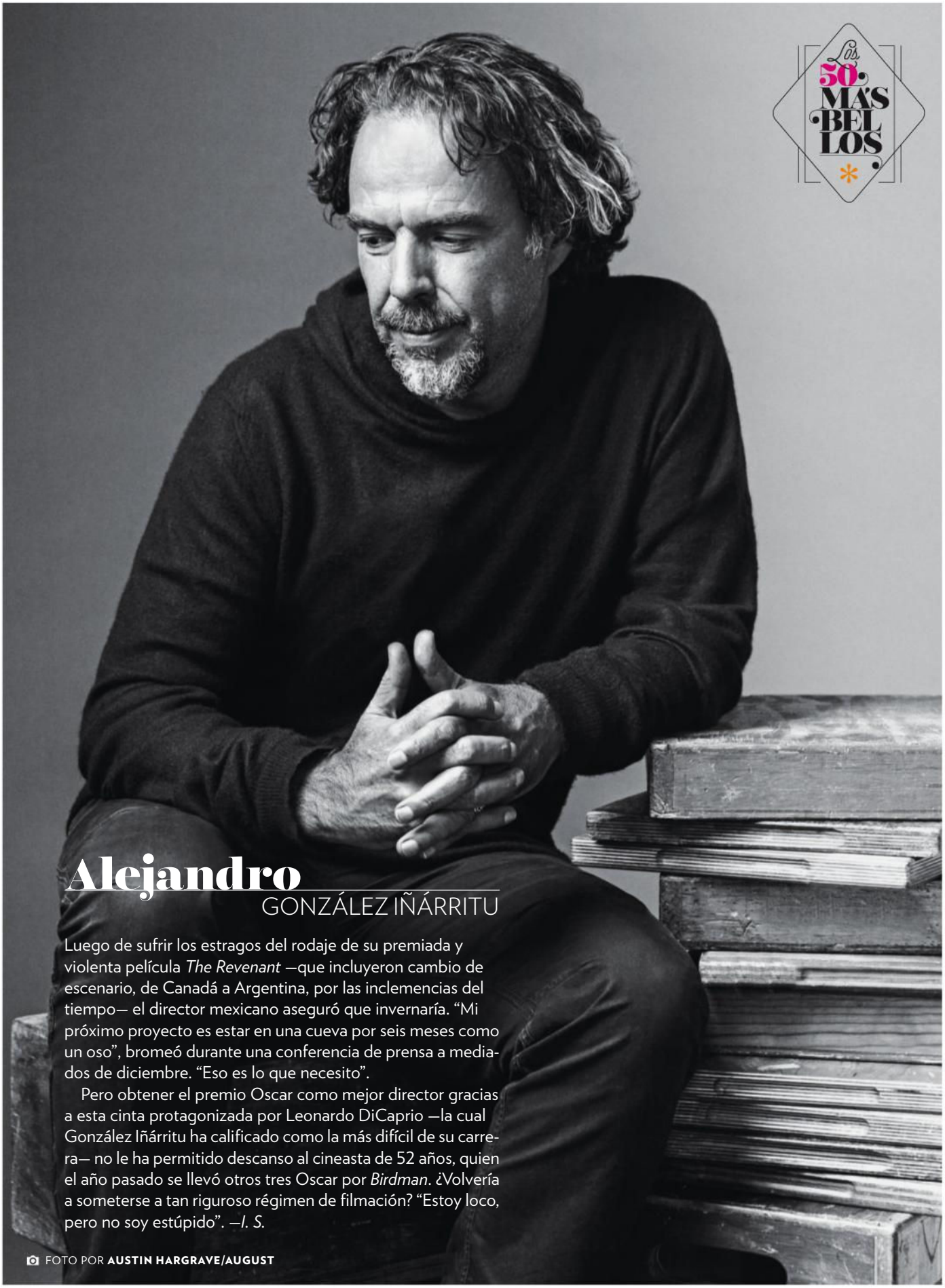

Los 50 MÁS BELLOS

Alejandro GONZÁLEZ IÑÁRRITU

Luego de sufrir los estragos del rodaje de su premiada y violenta película *The Revenant* —que incluyeron cambio de escenario, de Canadá a Argentina, por las inclemencias del tiempo— el director mexicano aseguró que invernaría. "Mi próximo proyecto es estar en una cueva por seis meses como un oso", bromeó durante una conferencia de prensa a mediados de diciembre. "Eso es lo que necesito".

Pero obtener el premio Oscar como mejor director gracias a esta cinta protagonizada por Leonardo DiCaprio —la cual González Iñárritu ha calificado como la más difícil de su carrera— no le ha permitido descanso al cineasta de 52 años, quien el año pasado se llevó otros tres Oscar por *Birdman*. ¿Volvería a someterse a tan riguroso régimen de filmación? "Estoy loco, pero no soy estúpido". —*I. S.*

FOTO POR **AUSTIN HARGRAVE/AUGUST**

Livia BRITO

Pese a que la paciencia es su mayor virtud, hay un momento en el que esta actriz cubana de 29 años sufre una brutal transformación. “Cuando estoy extremadamente cansada de trabajar y me toca el tráfico de mi México lindo y querido, he llegado a desesperarme, a gritar y llorar dentro del coche”, confiesa Brito de los famosos tranques de Ciudad de México. “No puedo, es demasiado”.

Cuando la tormenta urbana pasa, vuelve a su estado zen. “Tengo mis ratos de ocio, de dormir, de leer, de relajación, de encontrarme conmigo misma”, cuenta la artista, quien este año grabó una serie mexicana sobre el desaparecido Joan Sebastian y actuará en una cinta española donde interpretará a la Virgen María. “No hay que ver [la pereza] como un pecado. Todas las cosas, mientras no lleven a un exceso, son buenas”. —*C. J.*

FOTO POR **TITO TRUEBA**

FOTO POR **OMAR CRUZ**

Prince

ROYCE

Pese a haber empezado cantando en español, la lengua de Shakespeare es el primer idioma del bachatero que el año pasado tuvo como padrinos a Jennifer López y Pitbull al lanzar su primer álbum en inglés, *Double Vision* (Sony Music Latin).

Desde entonces, Prince Royce se ha codeado con luminarias como Selena Gómez y Taylor Swift. Pero, ojo, el cantante de 27 años —que tiene un nuevo CD en español, *Culpa al corazón*— no olvida sus raíces dominicanas. Cada vez que puede, disfruta del sancocho que prepara su madre. Si bien no cocina, está listo para que alguien le enseñe. ¿Qué debe tener ese alguien para conquistarlo? "La energía de una sonrisa me puede atrapar. Y luego vienen los ojos y el cabello", explicó a Popsugar.com en octubre. "Si llamas mi atención con las tres, ¡estoy en problemas!". —*I. S.*

Erik
ELÍAS

Si alguien se merece cinco minutos más en la cama es este actor mexicano de 36 años. Para grabar su papel estelar en la serie de época *El hotel de los secretos* (Univisión), tuvo que, entre otras cosas, aprender a tocar armónica, involucrarse en peleas callejeras y convertirse en un mesero de principios del siglo XX. Como si fuera poco, también incursionó en el cine con *Compadres* (Pantelion Films) y *Los inquilinos* (Videocine).

Así que representar el ocio en estas páginas le cayó como anillo al dedo. "Quedarte en la cama", confiesa, "de verdad lo gozo". Eso sí, no descuida el papel más importante de su vida: ser padre de dos niñas. "Cuando no estoy trabajando, el día empieza a las siete de la mañana con mis hijas en mi cabeza, en mi cama", dice. "Trató de aprovechar esos momentos". —*C. A. P.*

Maite PERRONI

Si este es el look de "antes", imagínense el "después". Lo cierto es que además de un físico bien heredado y cuidado, lo que hace a esta actriz y cantante de 33 años realmente despampanante es su naturalidad y sinceridad. "Todos somos pecadores", afirma la protagonista de novelas como *Antes muerta que Lichita*. "Y todos tenemos cola que nos pisen".

Donde Perroni quiere seguir pisando fuerte es en el ámbito musical y este año la ex RBD lanzará un disco con seis temas. "No es bachata", adelanta misteriosamente del primer sencillo. Otro pendiente es apoyar el lanzamiento en Estados Unidos de su película *El arribo de Condado Sierra* (Cuadrante Films). Como si fuera poco, también se ocupará de tomar clases de canto, actuación y baile en Los Ángeles, donde vive parte del año cuando no está en México. "Me gusta prepararme", dice. "Afortunadamente no he parado porque lo disfruto mucho". —*M. M.*

FOTOS POR **OMAR CRUZ**

Los
50
MÁS
BELLOS

ira

FURIA SUBLIME

Angelique BOYER

Fuera de los escenarios, Angelique Boyer es bien relajada. "Me gusta estar en mi casa, ir al supermercado", cuenta la actriz francesa criada en México de 27 años. Eso sí, si la quieren ver algo sacada de onda —con una mezcla de frustración y pena ajena— hay que verla entre las grabaciones de sus escenas en la novela *Tres veces Ana*, próximamente por Univisión. "El sacrificio es para mis compañeros, que deben esperar cuando me estoy transformando de una Ana a otra Ana", señala apenada. "Me lleva una hora... en cuestión de vestuario". Pero agrega de la serie: "Me encanta porque estoy en un tobogán de emociones".

Uno que comparte con su novio, el actor Sebastián Rulli. "Ahorita estamos disfrutando mucho el estar juntos. No es molesto trabajar con él; al contrario, es agradable, no causa estrés", dice Boyer. "Fluyo, somos muy disciplinados cuando estamos trabajando". —*C. J.*

FOTO POR **OMAR CRUZ**

Nicky JAM

Por muy oscuro que sea el pasado vivido, hay que asumirlo. Si no, vean a Nicky Jam. "Peleaba en la escuela con todo el mundo... tenía como quince o dieciséis años. Caí en muchos problemas", confiesa el reggaetonero de 35 años. "Cuando aprendí que la ira era un pecado y leí más de [la] Biblia aprendí a controlarla".

A esa furia, así como al alcohol y otros vicios. "Vi a toda la gente que tenía éxito y la disciplina que llevaban y dije: 'Quiero ser esa persona' ", recuerda el cantante de raíces dominicanas y puertorriqueñas, quien en el 2017 debutará en el cine junto a Vin Diesel en *xXx: The Return of Xander Cage*. "Siempre supe que tenía algo especial. Dios quiso algo más y aquí estamos". Sí, nada más y nada menos que en "Los 50 más bellos". "¡Claro que soy bello porque soy hijo de Dios!", dice a carcajadas Jam, quien además admite ser hipocondríaco. "De perfecto estoy muy lejos". —*C. J.*

FOTO POR **OMAR CRUZ**

Los 50 MÁS BELLOS

Salma HAYEK

Desde pequeña, la actriz mexicana aprendió a ver la belleza natural como algo a aspirar a largo plazo gracias a su abuela, quien era experta en plantas y creía en sus poderes curativos. Por eso, a los 49 años, Hayek puede presumir que, siguiendo sus consejos, se ha mantenido alejada del botox. "Todavía no tengo", asegura la creadora de la línea de belleza Nuance. "Se ve falso".

No obstante, es consciente de que su trabajo en el cine y la televisión —con películas como *The Hitman's Bodyguard* (Lions Gate Films) y *Drunk Parents* (Falcon Films) por estrenarse— le exigen vivir de su apariencia. Ese no es el caso de su hija Valentina, de 8 años, a quien Hayek le está inculcando buenos habitos de salud —y una saludable relación con lo que ve en el espejo. "Porque justo a esta edad los niños [tratan] de autodefinir la belleza en ellos mismos, uno tiene que recordarles [que] la belleza no es física, aunque la tengan", dice la esposa del magnate francés François-Henri Pinault. "Es muy importante que uno esté todo el tiempo [diciéndoles] que la belleza no es importante". —*I. S.*

FOTO POR **MANAGEMENT+ARTISTS+SYNDICATION**

Los 50 MÁS BELLOS

Yandel

Mantenerse vigente en un género tan competitivo como el reggaetón es una pelea constante, pero nada que asuste al puertorriqueño Yandel, de 39 años. Su nuevo disco, *Dangerous* (Sony Music Latin), en sí muestra su evolución como solista. "Está más americanizado, pero no quito la esencia de lo que es mi reggaetón. Se escucha moderno", explica el artista, quien también lanzó su línea de gorras y camisetas llamada Soy un Duro.

Eso además de firmar con la compañía de entretenimiento y manejo Roc Nation del rapero Jay Z. "Es otro nivel y se siente", señala Yandel de su carrera. En lo personal también está pleno. "Estamos en nuestro mejor momento", dice de su matrimonio con Edneris Espada, la madre de sus hijos Adrián, de 15 , y Derek, de 12. "La pareja es la que le da dirección a uno y más cuando ha estado desde el principio". —*L. H.*

FOTOS POR **OMAR CRUZ**

Adamari LÓPEZ

Pese a que su sonora risa —que emana de ella cual ola imparable— es inconfundible, la actriz puertorriqueña Adamari López admite que "todos tenemos nuestros momentos de coraje". ¿Qué la enfurece? "Que me mientan descaradamente como si fuera una estúpida", admite la copresentadora de *Un nuevo día* (Telemundo). "La vida se trata de saber cómo pelearla y salir airosa sin que los golpes te dejen muchas marcas", añade la sobreviviente de cáncer de mama de 44 años, quien hoy goza su rol de mamá de Alaïa, de 1 año, y su relación con el bailarín Toni Costa. "Ahora no estoy en batalla", subraya. "Estoy en un momento de plena felicidad, sentada al ladito del *ring*". —*L. H.*

Kate DEL CASTILLO

Su nombre le ha dado la vuelta al mundo este año por su sonado vínculo con quien es considerado el narcotraficante más peligroso del planeta, Joaquín *el Chapo* Guzmán. Pero el escándalo no define a esta actriz mexicana de 43 años, que aún tiene planes de llevar la vida del recapturado capo a la pantalla grande. "Lo más importante es tratar por lo menos [de] ser congruente conmigo y llevar una vida lo más decente que uno pueda", afirma la actriz de *The 33, No Good Deed, Dueños del paraíso y La reina del sur*. "Tenemos una responsabilidad, la gente que tenemos cierto nombre, porque tienes muchos seguidores. Entonces sí creo que es una responsabilidad las cosas que uno dice".

Si ella duerme tranquila es porque trata de hacer el bien y ayudar a que personas menos afortunadas encuentren un apoyo, dice Del Castillo. "Hablar de los problemas es muy importante", explica. "Tener voz, que no se nos olvide todo lo que está pasando [en el mundo]. Levantar la voz [ante] las injusticias, el abuso y no quedarnos callados". —*I. S.*

Los 50 MÁS BELLOS *

FOTO POR **OMAR CRUZ**

Demi LOVATO

Respaldada por su voz y presencia escénica, esta cantante de ascendencia mexicana ha hecho suyos incontables escenarios con una seguridad que hoy tiene a flor de piel tras recibir ayuda para tratar su biopolaridad. "Una cosa que he aprendido lidiando con esto en el ojo público ha sido que... es importante cuidarme", dijo en octubre a PEOPLE la cantante de 23 años, quien trabaja con la iniciativa Be Vocal: Speak Up for Mental Health para ayudar a otras personas como ella. "Viví varios años de dolor y sufrimiento, y quiero poder ayudar a la gente y a prevenir ese sufrimiento".

Profesionalmente, este año Lovato se encuentra saboreando el éxito de su CD *Confident* (Hollywood Records). Otra fuente de felicidad: la relación con su novio, el actor Wilmer Valderrama. "Tú eres mi mundo", le escribió a su galán en su cuenta de Instagram, "mi vida, mi mejor amigo, mi amor y mi propósito". —*L. D.*

FOTO POR **MANAGEMENT+ARTISTS+SYNDICATION**

Sebastián RULLI

Sebastián Rulli sabe qué hacer para verse bien frente al espejo, y no, no es solo cuestión de acercarse y ubicar su ángulo perfecto. "La alimentación, el descanso son importantes", resalta el actor argentino de 40 años. "[Sacar también] el tiempo para las personas que son importantes como [su hijo] Santiago". Las horas que comparte con la actriz Angelique Boyer son igualmente sagradas. "Me siento pleno y orgulloso de mi pareja", afirma él. "Estoy completo".

De eso no hay duda al ver a los tórtolos durante sus sesiones de fotos para esta edición. Juntos protagonizan una historia de amor fuera y dentro del set en *Tres veces Ana*. "El compartir una carga de trabajo tan extensa maneja una sensibilidad que puede complicar la relación", explica Rulli. "El reto es mantener esa conciencia y esa inteligencia en la relación". —*C. J.*

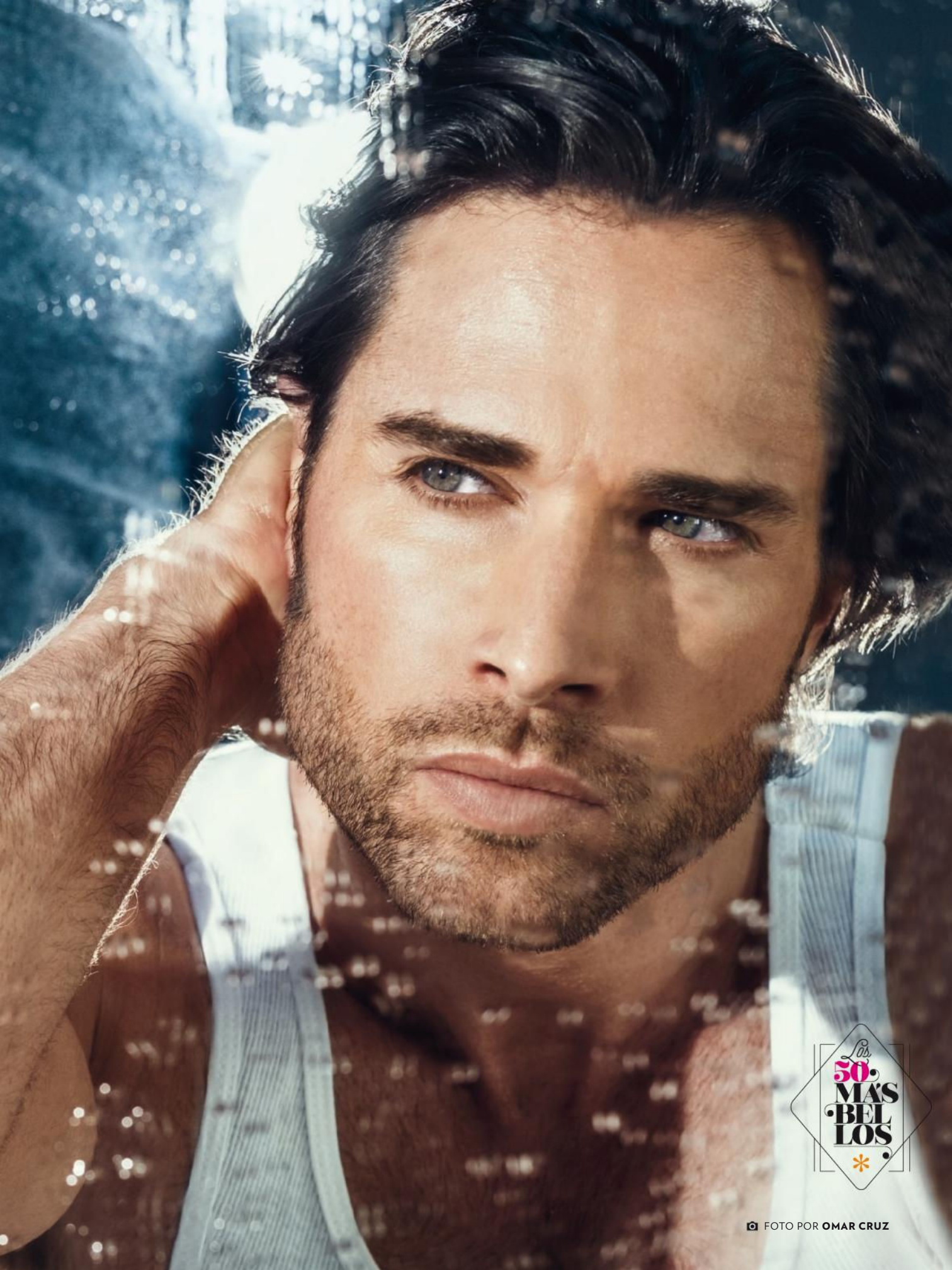

Los 50 MÁS BELLOS

FOTO POR **OMAR CRUZ**

Giselle BLONDET

La señal de una buena actriz es que puede caracterizar a cualquiera. Aquí, la presentadora de *Gran hermano* (Telemundo) está dando su mejor Rita Hayworth ante las cámaras. En el mostrador de una aerolínea en el aeropuerto de Las Vegas hace casi dos años fue a Doña Florinda. "Alguien a lo lejos empieza a hacerme señas, viene corriendo y me dice: '¡Estoy a punto de acordarme de tu nombre! Tú eres... tú eres...'. Y yo: ¡Florinda Meza!", ríe a carcajadas la puertorriqueña de 52 años. "[Y ella dice]: '¡Yo sabía, yo sabía!'. Yo dije cualquier nombre; pudo haber sido Cher'.

La anécdota es puro Blondet: una mujer que sabe reírse de la vida y tomar las riendas de los proyectos que le presenta como su línea de accesorios y ropa, y otro libro que está escribiendo. "Ser feliz", explica, "es una decisión". —*M. M.*

Pitbull

Para el cantante y empresario cubano-americano Armando Christian Pérez —alias Pitbull— verse en portadas de revistas o campañas publicitarias es el pan de cada día. Eso sí, a este padre de seis hijos que ganó un Grammy por su álbum *Dale* y lanza en junio su disco *Climate Change* (RCA Records/Mr.305 Inc), la fama no se le ha ido a la cabeza. "Soy una persona que ha trabajado muy duro y ha venido de nada a algo gracias a Dios", dice la estrella de 35 años, quien recién lanzó el sencillo "Messin' Around" con Enrique Iglesias, y pondrá a bailar a todos con su gira internacional y su show de fin de año *Pitbull's New Year's Revolution* que trasmitirá FOX.

Su toque de Midas le ha permitido tener su propia marca de ropa, vodka y perfume. "También me dicen sexy", añade con su pícara sonrisa. "Eso no lo creo tampoco. Tienen a Pitbull representando para todos los latinos allá afuera. ¡Dale!" —*L. H.*

FOTOS POR **OMAR CRUZ**

Gina RODRÍGUEZ

Tal y como su protagonista en la serie *Jane the Virgin* (CW), quien es una dedicada y joven madre, esta actriz de ascendencia puertorriqueña de 31 años añora presumir ese título en la vida real. "[Espero] ser capaz de ser mamá algún día", dice Rodríguez emocionada. "Me encantaría describirme como mamá, como alguien que quiere contribuir a la hermosa experiencia de otra persona en la Tierra".

Por ahora, está disfrutando de su relación con el actor Ben Schwartz mientras trabaja con ahínco para que su nombre sea reconocido —y solicitado— en la meca del cine. Con cintas como *Deepwater Horizon* (Lions Gate Entertainment), *Sticky Notes* (H3 Films) y *Sharon 1.2.3.* (JuntoBox Films) por estrenarse, ya va por buen camino. "Quiero crecer y mejorar", destaca ella. "Ser un mejor ser humano y dar de mí y de todas las bendiciones que he recibido". —*I. S.*

FOTO POR **MIRANDA PENN TURIN/CONTOUR BY GETTY IMAGES**

Los 50 MÁS BELLOS *

Eiza GONZÁLEZ

La joven actriz de 26 años está cumpliendo el sueño de ver su nombre en las carteleras de cine en Hollywood, pero compartir créditos con el director Robert Rodríguez y los galardonados actores Kevin Spacey y Jamie Foxx no es algo que la despegue del piso. "Me hace muy feliz cada vez que tengo un proyecto nuevo, [pero] trato de no creérmela", cuenta la mexicana, que próximamente estrenará las cintas *Boneyard Canteen* (Year of the Dog Films) y *Baby Driver* (Sony Pictures Entertainment). "Creo que ese es el secreto. Saber que esto es trabajo y como hoy hay, mañana no hay; y tienes que siempre disfrutarlo y no creértela tanto". —*I. S.*

FOTO POR **EZRA PATCHETT/ART PARTNER LICENSING**

Marlene FAVELA

No odien a Marlene Favela por su diminuta cintura. Ella no lo puede evitar. “Es genético”, asegura la actriz mexicana de 38 años. “Más bien me cuesta trabajo un poco engordar. Puedo comer de todo, pero soy disciplinada con mi alimentación; trato de llevar una dieta balanceada de proteína, poco carbohidrato, frutas, verduras, granos”. No dejen afuera el ejercicio, agrega. “Es mentira el que diga: ‘No hago ejercicio y estoy divino’. No es cierto. Hay que tonificar el cuerpo”.

Otra cosa que la actriz puede presumir es su trabajo como antagonista en el culebrón *Pasión y poder*. “Cuando alguien halaga mi trabajo me siento muy vanidosa”, admite Favela, quien acaba de firmar contrato de exclusividad con la cadena mexicana Televisa. “Sí, me gusta ser [vanidosa]; obviamente mesurado, pero sí me gusta verme bonita, me gusta sentirme linda”. A eso añade: “No hay mujer sin vanidad”. —*C .A. P.*

FOTO POR **TITO TRUEBA**

FOTO POR **OMAR CRUZ**

LeJuan JAMES

Ríe y el mundo reirá contigo. ¿Que no? Esta estrella de las redes sociales es prueba fehaciente de que es así —y de que el humor puede movilizar a cientos de miles de personas a votar. Un fenómeno en las redes sociales con más de 1 millón de seguidores solo en Instagram, James exhortó a su #TeamLeJuan a votar por él en nuestro concurso Elige a tu bello para estar en esta lista.

Multifacético hasta el tuétano, hasta se tomó un selfie (abajo) para celebrar su victoria —algo que lo convierte en el primer Bello que tiene su propio crédito fotográfico. "Es un gran honor representar a la comunidad hispana, a la juventud", dice el dominicoboricua de 26 años, cuyos videos parodian con humor y cariño situaciones de la vida cotidiana en un hogar latino. "[Es un honor] ser un ejemplo para enseñarles que todo es posible". *—L. D.*

FOTO POR **LEJUAN JAMES**

Sofía REYES

Con esa cara angelical, es difícil imaginar a esta joven cantante como la mala de la película. Pero entre sus más descabellados sueños por cumplir está dejar ver su lado oscuro —así sea solo en la pantalla grande. "Me gustaría ser la protagonista de una película de miedo", comparte la mexicana de 20 años. "Hacer un papel de alguna loquita, de esos que de repente estoy bien y de repente me vuelvo loca, agresiva".

En la vida real no podría ser más cuerda. "Me considero una persona buena y para mí eso es suficiente para sentirme bella", dice la intérprete de "Solo yo", un dueto con Prince Royce. "Siempre he sido una niña muy segura conmigo misma, sé lo que me gusta y lo que quiero".

¿Cuál es su consejo para otras chicas de su generación? "Sigan sus sueños, que todo es posible", afirma. "Crean en ustedes, [visualicen] adonde quieren llegar". *—I. S.*

DESCUBRA EL SECRETO DE UN CABELLO HERMOSO...
El Champú Original
es una exclusiva fórmula microenriquecida con proteínas que limpia y fortalece el cabello con humectantes y emolientes que lo dejan suave y brillante.
El Acondicionador Original
fortalece y nutre el cabello y el cuero cabelludo. Mantiene el cabello desenredado, suave y manejable para poder peinarlo.
Disponible en la mayoría de supermercados, farmacias, tiendas de descuento y tiendas de artículos de belleza.
The Original Mane 'n Tail
Straight Arrow
www.manentail.com / 1.800.827.9815

Conffianz
inexplicablemente bella
¡GRATIS! Un regalo con tu compra en este día de las madres.
#AdiosManchas
¡Adiós, manchas!
¡Hola, piel hermosa!
Elimina manchas oscuras de la piel con Conffianz.
antes
después*
*resultados pueden variar
Mis manchas oscuras desaparecieron! Gracias, Conffianz!
–Gabriela, New York, NY
Envio GRATIS en conffianz.com. Usa el código de cupón: People
800.603.3027
Conffianz dona con orgullo una parte de ventas a la Comunidad Hispana.
Latina Beauty Award WINNER 2014
SIEMPRE MUJER EXCELENCIA EN BELLEZA

LAS PORTADAS /

Fotos por Omar Cruz
Estilista de vestuario principal: Irma Martínez
Estilista de vestuario: Lucía Maldonado
Asistentes:
México: Juan Pablo Sánchez
Miami: Nicole Alfonso; Cristina Ortiz; Isabel (todas para trendyinc.com)
NY: Sofía Ortiga; Paulina Lebolo
Producción:
México: Joanna Schatz/ shaktiprod.com
Miami: Enrique López/ trendystudio.com
Manicurista: México: Verónica Martínez
Miami: Gina Ramos
NY: Tatyana Molot; Asistente de manicurista: Ana-Maria (ambas usando productos de Chanel Le Vernis)

Adamari López: Peinado: Marco Peña; Maquillaje: Claudia Betancur; Blusa: Donna Karan/Saks Fifth Avenue, Bal Harbour, FL; Jeans: J Brand; Zapatos: Valentino; Accesorios: Mayors **Maite Perroni:** Peinado: Millie Morales; Maquillaje: Mariela Bagnato; Blusa: Brunello Cucinelli/Neiman Marcus, Bal Harbour, FL; Shorts: Topshop; Zapatos: Christian Louboutin/Neiman Marcus, Bal Harbour, FL; Accesorios: Mayors **Galilea Montijo:** Peinado: Jorge Beltrán; Maquillaje: Roberto Ramos; Blusa: Stella McCartney/Neiman Marcus, Bal Harbour, FL ; Jeans: Blank NYC; Zapatos: Saint Laurent/Neiman Marcus, Bal Harbour, FL; Accesorios: Mayors **Diego Boneta:** Arreglo personal: Joel Olivero; Camisa: Dsquared2/Neiman Marcus, Bal Harbour, FL; Jeans: Paige; Zapatos: Tom Ford **Zoë Saldaña:** Peinado: Bea Díaz; Maquillaje: Vera Steimberg/Criterion Group; Blusa: Alexander Wang/Neiman Marcus, Bal Harbour, FL; Jeans: Citizens of Humanity; Zapatos: Saint Laurent; Cadena: Oscar Carvallo **Danilo Carrera:** Arreglo personal: José Carlos Muñoz; Camisa: Hugo by Hugo Boss; Jeans: Zara; Zapatos: Johnston & Murphy **Dulce María:** Peinado: Erick Moreno; Maquillaje: Gerardo Parra; Blusa: Vibe Consignment, Miami; Jeans: Rapsodia; Zapatos: Gucci/Saks Fifth Avenue, Dadeland Mall, FL; Accesorios: Daniel Espinosa, México, DF **Sebastián Rulli:** Peinado: Jorge Beltrán; Maquillaje: Daniel Lezama; Camisa y jeans: Hugo Boss, México, DF; Pulsera: Louis Vuitton; Zapatos: Johnston & Murphy **Angelique Boyer:** Peinado: Jorge Beltrán; Maquillaje: Daniel Lezama; Blusa: Style Mafia; Jeans: Rag and Bone/Saks Fifth Avenue, Dadeland Mall, FL; Accesorios: Daniel Espinosa, México, DF **Erick Elías:** Arreglo personal: Manuel Oliva; Camisa: Rogues of London; Jeans: Zara; Zapatos: Creative Recreation **Jeimy Osorio:** Peinado: Marco Peña; Maquillaje: Millie Morales; Blusa: J.Crew; Jeans: Citizens of Humanity/Neiman Marcus, Bal Harbour, FL; Botines: Dolce & Gabbana/Neiman Marcus, Bal Harbour, FL; Accesorios: Orianne Collins Jewellery **Rafael Amaya:** Arreglo personal: Mariela Bagnato; Camisa: Dolce & Gabbana ; Jeans: Diesel **Giselle Blondet:** Peinado: Marco Peña; Maquillaje: Millie Morales; Camisa: Dolce & Gabbana; Jeans: Citizens of Humanity/Neiman Marcus, Bal Harbour, FL; Zapatos: Givenchy/Neiman Marcus, Bal Harbour, FL; Accesorios: Orianne Collins Jewellery **Ariadna Gutiérrez:** Peinado y maquillaje: Alex Ramos; Blusa: Style Mafia; Jeans: Citizens of Humanity/Vibe Consignment, Miami; Zapatos: Tom Ford/Neiman Marcus, Bal Harbour, FL; Accesorios: Orianne Collins Jewellery **Jencarlos Canela:** Arreglo personal: Marcos Carrasquillo; Camisa: Viktor & Rolf; Jeans: Balmain/Neiman Marcus, Bal Harbour, FL **Nicky Jam:** Arreglo personal: Barry White/barrywhitemensgrooming.com; Camisa: Versace Collection/Saks Fifth Avenue, Dadeland Mall, FL; Jeans: Topman; Zapatos: Adidas **Becky G:** Peinado: Cynthia Álvarez/Cloutier Remix con productos de Dove Hair; Maquillaje: Gianpaolo Ceciliato/Jed Root con productos de CoverGirl; Blusa: J.Crew; Top: Topshop; Mono de mezclilla: H&M; Zapatos: Giuseppe Zanotti/Saks Fifth Avenue, Dadeland, FL **Ana Brenda Contreras:** Peinado: Noah Hatton para Redken/Cutler @Judy Casey; Maquillaje: Anneliese Tieck con productos de Chanel Rouge Coco/Judy Casey; Blusa: Damir Doma Silent; Jeans: Seta Apparel; Zapatos: Casadei/Saks Fifth Avenue, Dadeland Mall, FL; Joyas: JudeFrances **William Valdés:** Arreglo personal: Natasha Leibel/ABTP; Camisa: Dsquared2; Jeans: Topman; Zapatos: Giuseppe Zanotti/Saks Fifth Avenue, Dadeland Mall, FL **Ana Villafañe:** Peinado: Christo; Maquillaje: Anneliese Tieck con productos de Chanel Rouge Coco/ Judy Casey; Blusa: Seta Apparel; Top: Topshop; Jeans: Rag & Bone; Zapatos: Casadei/Saks Fifth Avenue, Dadeland Mall, FL; Pulseras: JudeFrances; Anillo: Pushmataaha

ENVIDIA /

Sofía Vergara: Foto: MANAGEMENT+ARTISTS+SYNDICATION **Jennifer López:** Foto: MANAGEMENT+ARTISTS+SYNDICATION **Maluma:** Foto: Omar Cruz/omarcruz.com; Arreglo personal: Joel Olivero; Estilista de vestuario: Claudia Alonso/ claudiaalonso.com; Chaqueta: Versace/Bloomingdale's, Aventura Mall, FL **Jeimy Osorio:** Foto: Omar Cruz/omarcruz.com; Peinado: Marco Peña; Maquillaje: Millie Morales; Estilista de vestuario: Irma Martínez/trendyinc.com; Manicurista: Gina Ramos; Enterizo: Zara; Accesorios: Trendy Wardrobe; Zapatos: Christian Louboutin **Cristián de la Fuente:** Foto: Jeffery Salter; Escenografía: Cristina Forestieri y Fabio Atehortúa; Arreglo personal: Marco Peña; Estilista de vestuario: Claudia Alonso/claudiaalonso.com; Camiseta: Hanes; Pantalón: Dolce & Gabbana/ Neiman Marcus, Bal Harbour Shops, FL; Chaparreras, botas y guantes: ABC Costume, Miami **Rafael Amaya:** Foto: Omar Cruz/omarcruz.com; Productora: Joanna Schatz/ shaktiprod.com; Arreglo personal: Daniel Lezama; Estilista de vestuario: Irma Martínez/ trendyinc.com; Camiseta: Calvin Klein **Eva Longoria:** Foto: Cliff Watts/Trunk Archive

GULA /

Becky G: Foto: Omar Cruz/omarcruz.com; Peinado: Cynthia Álvarez/Cloutier Remix con productos de Dove Hair; Maquillaje: Gianpaolo Ceciliato/Jed Root con productos de CoverGirl; Manicurista: Tatyana Molot; Asistente de manicurista: Ana-Maria (ambas con productos de Chanel Le Vernis); Estilista de vestuario: Irma Martínez; Asistente de estilista: Lucía Maldonado (ambas para trendyinc.com); Vestido: Faith Connexion; Lentes: Coco and Breezy x Jolly Rancher Special Edition; Anillo de piedra: YSL; Anillo adicional: By Boe **Jencarlos Canela:** Foto: Omar Cruz/omarcruz.com; Escenografía: Cristina Forestieri; Arreglo personal: Marcos Carrasquillo; Estilista de vestuario: Irma Martínez; Asistente de estilista: Lucía Maldonado (ambas para trendyinc.com); Camisa: Trendy Wardrobe; Pañoleta: Topman; Guitarra: Gibson Guitar **Diego Boneta:** Foto: Omar Cruz/omarcruz.com; Escenografía: Cristina Forestieri y Fabio Atehortúa; Arreglo personal: Joel Olivero; Estilista de vestuario: Irma Martínez; Asistente de estilista: Lucía Maldonado (ambas para trendyinc.com); Camiseta: All Saints; Jeans: G-Star Raw; Zapatos: Tom Ford **Luis Coronel:** Foto: Gabriel Goldberg; Escenografía: Alex Bain/Opus Beauty; Arreglo personal: Christine Nelli/Exclusive Artists Management con productos de Oribe Hair Care; Estilista de vestuario: Justin Lynn; Traje y corbata: Alexander McQueen; Camisa: Rnt 23 **Alejandra Espinoza:** Foto: Omar Cruz/omarcruz.com; Escenografía: Cristina Forestieri y Fabio Atehortúa; Peinado y maquillaje: Marco Peña; Manicurista: Gina Ramos; Estilista de vestuario: Irma Martínez/trendyinc. com; Vestido: Oscar Carvallo; Joyas: Lauren Jewels **William Valdés:** Foto: Omar Cruz/omarcruz.com; Escenografía: Cristina Forestieri; Peinado: Marco Peña; Maquillaje: Claudia Betancur; Estilista de vestuario: Lucía Maldonado/trendyinc.com; Camiseta: Fruit of the Loom; Jeans: Neuw/Basico Store, Wynwood, Miami

LUJURIA / Thalía: Foto: Omar Cruz/omarcruz.com **Ariadna Gutiérrez:** Foto: Omar Cruz/omarcruz.com; Peinado: Marco Peña; Maquillaje: Susana Betancourt; Estilista de vestuario: Claudia Alonso/claudiaalonso.com; Vestuario: Vintage, Neiman Marcus; Anillos y aretes: Jude Frances/judefrances.com **Galilea Montijo:** Foto: Uriel Santana; Peinado: Jorge Beltrán; Maquillaje: Alfonso Waithsman; Estilista de vestuario: Aldo Rendón **Ana Villafañe:** Foto: Omar Cruz/omarcruz.com; Peinado: Cynthia Álvarez/Cloutier Remix; Maquillaje: Javier Romero; Estilista de vestuario: Ise White/Factory Downtown; Sostén: Agent Provocateur; Calzón: Eberjay; Chaqueta corta: Harrison Morgan; Zapatos: Paul Andrew x Rosie Assoulin **Danilo Carrera:** Foto: Omar Cruz/omarcruz.com; Productora: Joanna Schatz/shaktiprod.com; Arreglo personal: José Carlos Muñoz; Estilista de vestuario: Irma Martínez; Asistente de estilista: Lucía Maldonado (ambas para trendyinc.com); Camisa: Dsquared2; Anillo: Daniel Espinosa, México, DF; Modelo: Laura Zúñiga **Edgar Ramírez:** Foto: Ezra Patchett/Art Partner Licensing **Ludwika Paleta:** Foto: Tito Trueba; Productora: Joanna Schatz/shaktiprod.com; Peinado: Erick Moreno; Maquillaje: Jonathan Lule; Estilista de vestuario: Marco Corral; Traje de baño: OndadeMar; Suéter: Intimissimi; Zapatos: La Gran Vía **Dulce María:** Foto: Omar Cruz/omarcruz.com; Productora: Joanna Schatz/shaktiprod.com; Peinado: Erick Moreno; Maquillaje: Gerardo Parra; Estilista de vestuario: Irma Martínez; Asistente de estilista: Lucía Maldonado (ambas para trendyinc.com); Vestido: Zimmerman; Sandalias: Aquazzura (todo de Saks Fifth Avenue, Dadeland Mall, FL); Accesorios: Daniel Espinosa, México, DF **Zoë Saldaña:** Foto: Omar Cruz/omarcruz.com; Escenografía: Cristina Forestieri y Fabio Atehortúa; Peinado: Bea Díaz; Maquillaje: Vera Steimberg/Criterion Group; Manicurista: Gina Ramos; Estilista de vestuario: Irma Martínez/trendyinc.com; Sostén: Chantelle; Joyas: Mayors **Selena Gómez:** Terry Richardson/Art Partner Licensing

AVARICIA / Ximena Duque: Foto: Omar Cruz/omarcruz.com; Escenografía: Cristina Forestieri; Peinado: Marco Peña; Maquillaje: Claudia Betancur; Estilista de vestuario: Lucía Maldonado/trendyinc.com; Enterizo: American Apparel; Joyas: Charlie Lapson **Gente de Zona:** Foto: Omar Cruz/omarcruz.com; Escenografía: Cristina Forestieri; Arreglo personal: Mariela Bagnato y Susana Betancourt; Estilista de vestuario: Lucía Maldonado/trendyinc.com; Vestuario: Randy: Traje: Religion X Noose & Monkey; Camisa: YSL; Alexander: Traje: Hugo Boss; Camisa: Dolce & Gabbana; Corbatín: Trendy Wardrobe **Lili Estefan:** Foto: Omar Cruz/omarcruz.com; Escenografía: Cristina Forestieri; Peinado y maquillaje: Millie Morales; Estilista de vestuario: Irma Martínez; Asistente: Lucía Maldonado (ambas para trendyinc.com); Vestuario: Escada; Turbante: Missoni; Zapatos: Givenchy; Accesorios: Bissuterie; Lentes: Céline **Romeo Santos:** Foto: Omar Cruz/omarcruz.com; Peinado: Luis Chanel Cruz-Sánchez; Maquillaje: Michelle Scott; Estilista de vestuario: Laurean Ossorio; Vestuario: Dolce & Gabbana; Mancuernas y alfiler de corbata: Misahara/Misahara, The Plaza Hotel, NY; Reloj: F.P. Journe Tourbillon Souverain/F.P. Journe, NY Boutique; Avión privado: Excecuflight Inc.

Dos sabores irresistibles

PEREZA / Oscar Isaac: Foto: MANAGEMENT+ ARTISTS+SYNDICATION **Ana Brenda Contreras:** Foto: Omar Cruz/omarcruz.com; Peinado: Noah Hatton para Redken/Cutler @Judy Casey; Maquillaje: Anneliese Tieck con productos de Chanel Rouge Coco/Judy Casey; Manicurista: Tatyana Molot; Asistente de manicurista: Ana-Maria (ambas con productos de Chanel Le Vernis); Estilista de vestuario: Irma Martínez/trendyinc.com; Suéter: Mango; Shorts: Flying Monkey **Alejandro González Iñárritu:** Foto: Austin Hargrave/August **Livia Brito:** Foto: Tito Trueba; Productora: Joanna Schatz/shaktiprod.com; Peinado: Jorge Beltrán; Maquillaje: Daniel Lezama; Estilista de vestuario: Marco Corral; Vestuario: Intimissimi; Lugar: Hotel Distrito Capital, Santa Fe, México **Prince Royce:** Foto: Omar Cruz/omarcruz.com **Erick Elías:** Foto: Omar Cruz/omarcruz.com; Productora: Joanna Schatz/shaktiprod.com; Arreglo personal: Manuel Oliva; Estilista de vestuario: Irma Martínez/trendyinc.com; Suéter: J.Crew; Pantalón: Zara; Pulseras: Daniel Espinosa, México, DF **Maite Perroni:** Foto: Omar Cruz/omarcruz.com; Escenografía: Cristina Forestieri y Fabio Atehortúa; Peinado: Millie Morales; Maquillaje: Mariela Bagnato; Estilista de vestuario: Irma Martínez/trendyinc.com; Top: Nordstrom

FURIA / Angelique Boyer: Foto: Omar Cruz/omarcruz.com; Productora: Joanna Schatz/shaktiprod.com; Peinado: Jorge Beltrán; Maquillaje: Daniel Lezama; Estilista de vestuario: Irma Martínez; Asistente de estilista: Lucía Maldonado (ambas para trendyinc.com); Vestuario: Vibe Consignment, Miami; Aretes: Vintage Chanel/Vibe Consignment, Miami; Collar y anillos: Daniel Espinosa, México, DF **Nicky Jam:** Foto: Omar Cruz/omarcruz.com; Arreglo personal: Barry White/barrywhitemensgrooming.com; Estilista de vestuario: Irma Martínez; Asistente de estilista: Lucía Maldonado (ambas para trendyinc.com); Top: General Idea; Chaqueta: Vanessa Morin; Jeans: Topshop **Salma Hayek:** Foto: MANAGEMENT+ARTISTS+SYNDICATION **Yandel:** Foto: Omar Cruz/omarcruz.com; Escenografía: Cristina Forestieri; Arreglo personal: Valeria Rivera/ATMA Beauty; Estilista de vestuario: Irma Martínez; Asistente de estilista: Lucía Maldonado (ambas para trendyinc.com); Chaqueta: Midnight Methods/D-Koncept Store; Camiseta: Boom Bap/D-Koncept Store; Camiseta calada y pieza de cuero: Trendy Wardrobe; Lentes: Chrome Hearts **Adamari López:** Foto: Omar Cruz/omarcruz.com; Peinado y maquillaje: Marco Peña **Kate del Castillo:** Foto: Omar Cruz/omarcruz.com **Demi Lovato:** Foto: MANAGEMENT+ARTISTS+SYNDICATION

ORGULLO / Sebatián Rulli: Foto: Omar Cruz/omarcruz.com; Productora: Joanna Schatz/shaktiprod.com; Peinado: Jorge Beltrán; Maquillaje: Daniel Lezama; Estilista de vestuario: Irma Martínez; Asistente de estilista: Lucía Maldonado (ambas para trendyinc.com); Top: Hanes **Giselle Blondet:** Foto: Omar Cruz/omarcruz.com; Escenografía: Cristina Forestieri; Peinado: Marco Peña; Maquillaje: Millie Morales; Estilista de vestuario: Irma Martínez/trendyinc.com; Abrigo: Vintage; Enterizo: Trendy Wardrobe; Anillo: Orianne Collins Jewellery **Pitbull:** Foto: Omar Cruz/omarcruz.com; Productor en el set: Arisley González; Escenografía: Cristina Forestieri; Asistente: Fabio Atehortúa; Arreglo personal: Mariela Bagnato; Estilista de vestuario: Kiah White: Ropa: Suministrada por After Dark **Gina Rodríguez:** Foto: Miranda Penn Turin/Contour by Getty Images **Eiza González:** Foto: Ezra Patchett/Art Partner Licensing **Marlene Favela:** Foto: Tito Trueba; Productora: Joanna Schatz/shaktiprod.com; Escenografía: Pol Agustí Turon; Peinado: Héctor Ávila; Maquillaje: Víctor Guadarrama; Estilista de vestuario: Marco Corral; Vestido: Jovani para Lace and Tulle; Joyería: Patricia Benfield **LeJuan James:** Foto: LeJuan James **Sofía Reyes:** Foto: Omar Cruz/omarcruz.com; Peinado: Realiz Alcaide; Maquillaje: Clark Ivor; Estilista de vestuario: Justin Lynn; Collares: Amarilo; Brazalete: Allies Collection

con menos de 200 calorías.

®/TM trademarks © Mars, Incorporated 2016

head & shoulders
Vive al 100%

Puedes tenerlo todo

NUEVA Colección Head & Shoulders Nourishing Care con esencia de lavanda y extractos naturales nutre tu cabello y cuero cabelludo para un cabello hermoso y 100% libre de caspa*. Ahora tu cabello puede tenerlo todo.

*Caspa visible con uso regular. ©2016 P&G

PONTE Bella

LAURA PAUSINI

Más femenina que nunca

JULIAN HARGREAVES; VESTIDO: DSQUARED2; ZAPATOS: CHRISTIAN LOUBOUTIN

“Desde que me convertí en madre me gustan más los vestidos largos”.

—LAURA PAUSINI

CON EL ÉXITO DE SU NUEVO DISCO, *SIMILARES* (WARNER MUSIC), Y EN VÍSPERAS DE UNA EXTENSA GIRA INTERNACIONAL, LA CANTANTE ITALIANA LAURA PAUSINI, DE 41 AÑOS, HABLA DE SUS SECRETOS DE BELLEZA, ASÍ COMO DE SU NUEVA Y FEMENINA FORMA DE VESTIR

Por
YOLAINE DÍAZ

¿Cómo te sientes con el éxito que ha tenido tu nuevo disco? Por primera vez en mi carrera fue número uno en la lista de ventas el día de su salida en Norteamérica. Eso nunca había pasado. Para mí fue muy emocionante.

Esta producción tiene dos canciones muy importantes para ti, una dedicada a tu hija Paola, de 3 años, y otra a tus fans... La canción [para mi hija] se llama "A ella le debo mi amor". [Paola] también habla un poquito en la canción. La grabé cuando la niña tenía 2 años. La [melodía] para mis fans se llama "Es la música" y está tocada por fans de todo el mundo. He mandado a mis clubs de fans la pregunta '¿Sabes tocar algún instrumento? Si sabes, mándame un vídeo a YouTube y te digo lo que vamos a hacer'. Hay chicos desde China hasta Miami, de todo el mundo.

Tienes una piel envidiable, ¿cómo te la cuidas? Esto [de cuidarla] ha empezado desde que cumplí los 40. Aunque mucha de la suerte que tengo con mi piel se la debo a mis padres. El hecho de que no bebo, no fumo, no tomo el sol, eso me ayuda. He empezado a desmaquillarme bien. Siempre utilizo un toner que se llama NB-Ceutical Tolerance Toner, de Natura Bissé. [También] me gusta mucho ponerme mascarillas. Utilizo las que son superhidratantes.

Tu cabellera siempre brilla. ¿Qué utilizas? Últimamente estoy tratando de no aclarármela. Mi pelo se arruina mucho. Como es tan oscuro, se vuelve naranja antes de llegar a rubio. Por el momento he elegido no tener más el pelo tan claro. Lo cuido con mascarillas.

Hablemos de moda. ¿Cómo ha evolucionado tu estilo a través de los años? Desde que me convertí en madre me gustan más los vestidos largos, más femeninos. Antes me gustaban más los pantalones. Me gusta ponerme un vestido superromántico y encima una chaqueta un poco rock. También depende de dónde estoy. Cuando estoy en América, me gusta vestirme con estampados [y] cuando estoy en Italia, soy más clásica. Si me levanto y está lloviendo, nunca me pongo color. Cuando estuve viviendo en Miami, siempre estaba vestida con mil colores porque ahí siempre hay sol y no era capaz de ponerme negro. En el escenario uso mucho brillo, y en mi vida diaria no. Ahora me siento más femenina. Se lo debo también a mi novio [Paolo], el padre de mi hija, porque cuando me pongo un vestido como que le gusto más.

¿Eres de las que sigue tendencias? No todo lo que me gusta me queda bien. La mayoría de las veces me pongo lo que me quede más cómodo, especialmente si tengo que cantar. Si no tengo que cantar, sí me gusta seguir tendencias. Si tengo que subir al escenario, la regla principal es que debo sentirme tan cómoda que no tengo que pensar en el vestido.

¿Cuáles son tus diseñadores favoritos? Hay dos chicos canadienses que se llaman Dsquared2. Diseñarán los vestidos de la gira que tendré. Me gusta la elegancia clásica y las líneas rectas que usa Armani. Me fascina Valentino, pero también me gusta mezclar marcas famosas con cosas más fáciles. Zara me encanta y también Topshop, [al igual que] Mango.

¿En qué prendas inviertes? Gasto en vestidos para mi niña. Casi [me olvido]de mí desde que ella está. Amo estar en tiendas de niños y ver qué le gusta. Es una locura porque a veces a mí me gusta un color y ella no quiere. ¡Cuando era más pequeña era tan fácil!

MIS FAVORITOS

"Te deja la piel como la del [pompis] de un niño". Solución micelar desmaquillante Sensibio H2O, de Bioderma. $11.95. beautylish.com

"Mi pelo después de [usar]esta mascarilla [queda] maravilloso". Mascarilla Elixir Ultime, de Kérastase. $65. kerastase-USA.com

"Cubre las ojeras de una forma muy natural. Me encanta". Tratamiento corrector Instant Age Rewind Eraser, de Maybelline. $12.99. En farmacias.

"Me gusta mucho porque es supersuave. Siento que al día siguiente me hace ese *lift* que promete". Crema reafirmante Le Lift Crème, de Chanel. $165. chanel.com

IZQ.: JULIAN HARGREAVES; PRODUCTOS: CORTESÍA DE LAS MARCAS

"Dios trabaja en en unas formas tan lindas", cuenta Anna Valencia, (en la mansión de *Nuestra Belleza Latina* en Miami, en marzo). "Me siento bendecida de estar aquí".

Por todo LO ALTO

GANAR EL RETO DE *PEOPLE EN ESPAÑOL*, LLEVÓ A ANNA VALENCIA DE LA SELECTA LISTA DE *NUESTRA BELLEZA LATINA VIP* A NUESTRAS PÁGINAS, DONDE DESTACA TANTO POR SU FÍSICO COMO POR SU TENACIDAD Y FORTALEZA

FOTOS POR **HÉCTOR O. TORRES**

Enfrentar todo tipo de obstáculos en la vida, como crecer en un hogar con pocos recursos o sufrir una parálisis facial a causa del estrés después de haber salido de *Nuestra Belleza Latina* en el 2009, no ha hecho que Anna Valencia desista en su lucha por abrirse camino en la televisión. "En esos tres meses [de la parálisis], la verdad es que me deprimí. Subí tanto de peso", confiesa la ganadora del reto de PEOPLE EN ESPAÑOL en el concurso de Univisión. "Después me fui a México a relajarme. Regresé [a Estados Unidos y] empecé a trabajar en la televisión. Ahí mi actitud cambió. Este año regresé [al show] con mucha paz. Quiero dar un ejemplo de inspiración. Ese es mi propósito".

Eso y ganar la corona, por supuesto. Por eso procura no descuidar su apariencia. "La única vez que me vas a ver sin maquillaje es cuando voy al gimnasio", explica la joven, que no descarta incursionar en el cine. "Me encanta un labial, ya sea nude, rojo o vino. ¿Y las pestañas? Ah, me completan la cara". El maquillaje lo combina con un estilo desenfadado y casual típico de Los Ángeles, donde reside con su mamá. "Me encanta andar con botas, jeans [y] una blusa negra con mi chamarra de piel o un blazer negro", explica Valencia, feliz de estar nuevamente en el concurso. "La vida te da golpes, pero ahora estoy mucho más fuerte".

"Amo el negro y amo usar labios oscuros. Me encantan los colores bien neutros", señala Valencia.

"La experiencia ha sido muy linda. Esta vez vine tranquila y con paz interior", revela la mexicoamericana de 27 años, que ganó el reto de PEOPLE EN ESPAÑOL con esta foto en la que parece flotar en las alturas.

PEINADO Y MAQUILLAJE: MARCO PEÑA; ESTILISTA: IRMA MARTÍNEZ; ESTILISTA EN EL SET: LUCÍA MALDONADO (AMBAS DE TRENDYINC.COM); VESTUARIO: STYLE MAFIA, MIAMI, FL; PÁGINA ANTERIOR: ARETES: MERCEDES SALAZAR; ESTA PÁGINA: BOTINES: ZARA; ARETES: NEIMAN MARCUS; BAL HARBOUR, FL; PULSERAS: MANGO Y MARNI; FOTOS DEL RETO, DE IZQ. A DER.: CORTESÍA DE NUESTRA BELLEZA LATINA; FELIPE CUEVAS/NUESTRA BELLEZA LATINA

Siéntete bella **por dentro y por fuera**

PARA VERTE BELLA, PRIMERO DEBES SENTIRTE BELLA. ENTÉRATE CÓMO MANTENER ESE RESPLANDOR JUVENIL QUE TODA MUJER DESEA CON CONSEJOS DE LA EXPERTA EN MODA Y ESTILO DE VIDA, KIKA ROCHA.

TIPSDEKIKA.COM

MODA INFALIBLE ▶

Para causar sensación en cualquier reunión, siempre tengo a la mano un vestido negro. Asegúrate de encontrar un diseño que funcione con tu figura y que te haga sentir esbelta y elegante.

RITO SAGRADO ▶

Consiéntete con una limpieza facial, una exfoliación corporal o un masaje capilar. También puedes ir a una clase de yoga para limpiar tu mente y tu cuerpo a la vez. ¡Te sentirás como nueva!

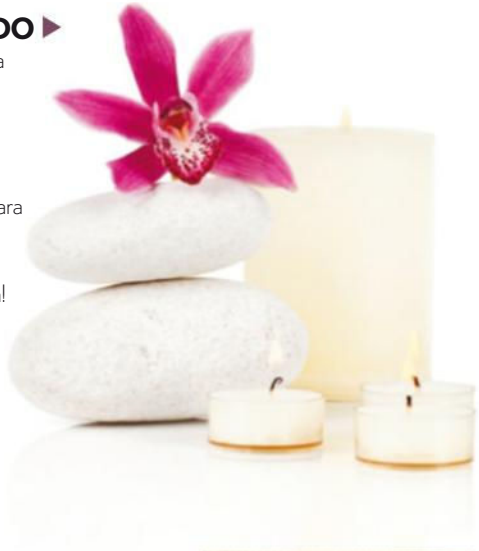

¡HIDRATACIÓN ENERGIZANTE!

Bebe agua enriquecida con frutas frescas durante el día para mantener tu cuerpo hidratado y con energía, a la vez que reduces tu apetito. Puedes probarlo con moras frescas, uvas o media toronja. Para realzar el sabor, agrégale una pizca de hojas de hibisco seco, una ramita de eneldo u hojitas de menta.

¡DOBLE PODER! ▶

AVEENO® Absolutely Ageless Restorative Night Cream nutre e hidrata tu piel durante la noche mejorando su elasticidad. El **Intensive Renewal Serum de Absolutely Ageless**, reduce visiblemente las líneas de expresión y las arrugas. Ambos contienen el nuevo **ACTIVE NATURALS® Blackberry Complex** el cual ayuda a mejorar las señales de envejecimiento. Esta combinación te ayudará a despertar con una piel más suave, tersa y con apariencia más joven en tan sólo una semana.

Presentado por

Aveeno ACTIVE NATURALS
naturalmente bella

Disponible en Walmart

© Johnson & Johnson Consumer Companies, Inc. 2016

"Me gusta el maquillaje natural", cuenta Navil Infante (en Nueva York, en marzo). "Si usas mucho maquillaje todo el día, cuando te toca salir a una fiesta o una boda te ves igual".

PEINADO: GEORGE ORTIZ/CONTACT NYC; MAQUILLAJE: HECTOR SIMANCAS USANDO DIOR SKIN STAR; ESTILISTA: DON SUMADA/BA-REPS; VESTIDO: RAMY BROOK; ARETES: CYNTHIA RYBAKOFF

Recibir la noticia de que había ganado el concurso de PEOPLE EN ESPAÑOL y Aveeno fue una agradable sorpresa para Navil Infante, a quien siempre le ha gustado todo lo relacionado con la belleza. "Lo que me llama más la atención es cuidarse. No tanto verse [como] la más linda, sino sentirse cómoda", resalta la joven dominicoamericana de 22 años, graduada en ciencias políticas, que anhela convertirse en abogada de inmigración. "Lo más importante es no compararte con otros. Que [creas que] una persona es más bella que tú, no te hace a ti menos bella".

–YOLAINE DÍAZ

Divinamente natural

LA GRACIA Y FRESCURA QUE REFLEJÓ NAVIL INFANTE EN LA IMAGEN QUE ENVIÓ AL CONCURSO BELLEZA NATURAL DE PEOPLE EN ESPAÑOL, LA HIZO MERECEDORA DE UNA EXCLUSIVA SESIÓN FOTOGRÁFICA

FOTO POR **OMAR CRUZ**

¡Adiós al FRIZZ!

SIGUE ESTOS 10 CONSEJOS DE EXPERTOS PARA CONTROLAR EL CABELLO INDOMABLE ESTE VERANO Y LUCIR UNA MELENA DE PELÍCULA

1 / Crema para peinar No Frizz Nourishing Styling Cream, de Living Proof. $27 (4oz.). saks.com

2 / Mascarilla hidratante Deep Therapy Mask, de Curlisto. $24. curlisto.com

3 / Frizz Ease Beyond Smooth Shampoo and Conditioner, de John Frieda $9.99. En farmacias.

4 / Aceite suavizante Whole Blends Coconut Oil and Cocoa Butter Smoothing Oil, de Garnier. $6.99. En farmacias.

5 / Toallas Anti-Frizz Sheets, de Nunzio Saviano. $18 (por 12 sobres). nunziosaviano.com

6 / Espray anti-frizz Foil Frizz + Static Control Spray, de R+Co. $27. randCo.com

1 CÓRTATE LAS PUNTAS

Un buen corte lo es todo. Las puntas quebradas no hacen más que contribuir a que el efecto erizado se acentúe. Hazlo cada 6-8 semanas.

2 USA UN CHAMPÚ HIDRATANTE

"Si lo usas continuamente [sus] beneficios aumentarán. Tendrás una cabellera aún más suave, más manejable, sin *frizz* a largo plazo", dice el estilista Sebastian Scolarici, del salón Serge Normant at John Frieda, en Nueva York, quien a su vez aconseja que no te lo laves seguido. "Los aceites naturales del cabello son los mejores a la hora de combatir el efecto erizado".

3 NO ENJUAGUES TODO EL ACONDICIONADOR

Ponte bastante después del champú, pero no te lo enjuagues por completo. "Esto satura el cabello y sella la hidratación, lo que previene que la humedad penetre demasiado", apunta el estilista Juan Carlos Maciques, del salón Rita Hazan, en Nueva York.

4 UNA BUENA CREMA HIDRATANTE

"La humedad controla el *frizz*, lo cual es como un oxímoron si consideras que lo causa", afirma Maciques. "El cabello necesita hidratarse".

5 NUTRE A FONDO UNA VEZ POR SEMANA

"Es el mejor consejo durante el verano. Un resultado adicional es el brillo a largo plazo, así como la suavidad", dice el estilista Christo, del salón Christo Fifth Avenue, en Nueva York. "Aún más con el cabello rizado".

6 LIMPIA CON VINAGRE

"Mezcla unas gotitas de vinagre con un litro de agua fría y enjuaga el cabello", resalta el estilista Marco Peña, de Miami. "Consigues darle brillo al cabello y sellas la cutícula".

7 ENJUAGA CON AGUA CARBONATADA

"Es buena [contra] el *frizz*, pero hay que usarla en cada lavada", señala el estilista Anthony Lee, de Nueva York, sobre este tipo de agua, excelente para restaurar la condición del pelo.

8 SECA EL PELO CON UNA CAMISETA

"No tiene toda la textura de una toalla, así que no [lo desordena] ni abre la cutícula, que es lo que causa el *frizz*", comparte Lee.

9 USA TOALLITAS ANTI-FRIZZ

Son ideales para controlar los pelitos sueltos y aquellos más cortos cerca a la raíz cuando estás por la calle, y para controlar el efecto estático.

10 ¡NO TE TOQUES EL PELO!

"Mientras menos te lo toques, menos *frizz* tendrás", agrega Christo, que aconseja siempre aplicarse los productos con el cabello mojado.

MODELO: ONOKY - FABRICE LEROUGE/BRAND X/GETTY IMAGES; PRODUCTOS: CORTESÍA DE LAS MARCAS

©2016 Garnier LLC.

FRUCTIS
CURL NOURISH

NUEVO

3 veces más hidratación*
para rizos definidos y más fuertes

*el sistema de champú, acondicionador y tratamiento comparado con un champú sin acondicionador

FÓRMULAS DELICADAS **SIN SULFATOS**
Y CON **ACEITE DE COCO**

1. El champú y el acondicionador limpian delicadamente sin resecar.
2. El tratamiento sin enjuague Butter Cream nutre profundamente.

TU CABELLO. TU FUERZA.

#CurlsCan

GARNIER
garnierusa.com

NO TE PIERDAS LA FIESTA DE

LOS 50 MÁS BELLOS

¡TRANSMISIÓN EN VIVO!

- TODA LA ALFOMBRA ROJA
- ENTREVISTAS CON LAS ESTRELLAS JUNTO A SUS FANS
- ¡TUITÉANOS! Y SE PARTE DE LA FIESTA!

MARTES 17 DE MAYO

8:30PM MIAMI / NY / PR / REP. DOM. / COLOMBIA
5:30PM LOS ÁNGELES
7:30PM MÉXICO
8:00PM VENEZUELA
7:30PM PERÚ / ECUADOR

MÍRALO POR People En Español .com

SIGUE LA FIESTA A TRAVÉS DE LAS REDES SOCIALES #50MASBELLOS

/PeopleEnEspanol PeopleEnEspanol @PeopleEnEspanol

PATROCINADO POR TOYOTA | Vayamos Juntos

ÚRSULA CARRANZA
Directora de moda+belleza

Enfoque *varonil*

CON MOTIVO DEL DÍA DEL PADRE TE INVITO A QUE CONOZCAS LO ÚLTIMO EN CUIDADO DE BELLEZA PARA CABALLEROS

Lejos quedaron los días en los que afeitarse solía ser la única rutina de belleza que seguían los hombres. Hoy me alegra decir que hay una gran variedad de nuevos productos para mimar al chico de la casa. Exfoliantes de lujo que limpian a profundidad, bálsamos para el rostro dotados de ingredientes 100 por ciento naturales y sofisticados aparatos de limpieza con masajes antiedad, son algunas de las novedades que llegan para redefinir el moderno cuidado de belleza masculino. Ya no hay excusa para que dejen de lucir impecables, sobre todo si prueban esta selección pensada para aquellos a los que les gusta presentar su mejor versión.

#AskÚrsula

Si tu pasión es la moda y la belleza, te invito a que dejes tus preguntas y comentarios en mis redes sociales.

1 / Formulado con cafeína y agentes acondicionadores. Complete Care Fortifying Shampoo and Conditioner, de Dove Men + Care. $3.99. En farmacias.

2 / Calma la piel con hojas de menta. Bálsamo para después de afeitar Multi-Tasking After Shave Balm, de REN. $45. En tiendas Sephora.

3 / Con cabeza en forma de diamante y más cerdas para una mejor limpieza. Cepillo de dientes eléctrico Sonicare DiamondClean, en Amethyst, de Philips. $219.99. amazon.com

4 / Un lujo para el rostro con antioxidantes. Exfoliante For Men Exfoliating Energy Scrub, de Tom Ford. $48. tomford.com

5 / Dispositivo sónico de limpieza facial con opción para masaje antiedad. Luna 2 for Men, de Foreo. $199. foreo.com

6 / Con un nuevo diseño para lubricar mejor con aloe vera y vitamina E. Rasuradora Hydro 5, de Schick. $9.99. En farmacias

7 / Un aroma seductor que contiene una dosis única de más del 50 por ciento de pachulí. Bruno Jovanovic Monsieur, de Frederic Malle. $200. barneys.com

8 / Con notas de bergamota y madera de cedro. Jabón líquido Black Body Wash, de AXE. $3.99. En farmacias.

9 / El delicioso aroma de tabaco y canela de la icónica fragancia en una crema de afeitar sin espuma. Spicebomb Barbershop Non-Foaming Shave Cream, de Viktor&Rolf. $40. nordstrom.com

CARRANZA: OMAR CRUZ/OMARCRUZ.COM; PRODUCTOS: CORTESÍA DE LAS MARCAS

SÍGUEME / twitter.com/@ursulamoda / instagram.com/@ursulamoda / pinterest.com/ucarranz

© 2016 Kraft Foods
La Sencillez de las
Cosas Deliciosas.
NO ARTIFICIAL PRESERVATIVES or FLAVORS
Kraft
Singles
AMERICAN
Sin conservantes ni sabores artificiales.
Siempre hecho con leche.

Etc.

SABORÉALO

Sabor de infancia

Uno de los recuerdos de niñez más deliciosos de Carlos Calderón es el llegar a casa y que su madre le dijera que había taquitos de pollo. "Sé que no suena a gran cosa, pero para mí representaba el saber que íbamos a pasar un momento todos en familia en la mesa", cuenta el copresentador mexicano de *Sal y pimienta* (Univisión). "[Es] algo que extraño muchísimo y espero poder repetir cuando tenga mi propia familia. Ya hasta se me antojaron". A nosotros también.

Doraditos de pollo

(*Rinde 2 porciones*)

INGREDIENTES

4 tortillas de maíz
1/2 pollo desmenuzado
4 palillos de dientes
quesito blanco en trocitos, al gusto
salsa verde
crema mexicana
aceite

PREPARACIÓN

1. Se calienta a fuego bajo el aceite en una sartén. Se coloca el pollo, desmenuzado tras previamente hervirlo, en una tortilla y se hace el taco. Se prensa con un palillo, para que no se abra, y se fríe.

2. Sacarlos del aceite y quitar el exceso dejándolos descansar en una toalla de papel. Bañar en salsa verde, un poco de crema y tirarles quesito en cuadritos arriba. Se pueden acompañar con lechuga picada, frijoles negros refritos y guacamole.

FOTO POR **CLARA GONZÁLEZ**

CALDERÓN: JOHN PARRA/VIREIMAGE

JEANNETTE TORRES

QUE NO TE PARALICE EL MIEDO

SER MAMÁ

Antes de ser madres nos sentíamos, libres, invencibles y hasta en control de todo. Ahora, nuestra realidad es completamente distinta.

La maternidad nos genera, casi por arte de magia, un instinto de protección. Ese instinto nos hace hasta anticipar los peligros, como cuando les decimos a nuestros hijos "te vas a dar un golpe" y, cuando se lo dan, ellos responden asombrados: "Mamá, ¿cómo lo sabías?".

Siempre tratamos de estar preparadas y organizadas ante cualquier peligro que pueda comprometer la salud de nuestros retoños. Ahora bien, qué hacemos cuando recibimos tantas advertencias en forma de estudios, informes u opiniones de expertos sobre los peligros a los que están expuestos los pequeños. Es decir, un día tomar leche de vaca es excelente, otro día no lo es. Un día el aplicar bloqueador solar de espray es mejor que el de loción, otro día no lo es. Así podríamos seguir con otros ejemplos.

De igual manera sucede con amenazas como el virus del zika. Es en estas situaciones que debemos hacer un esfuerzo para que no nos pueda el miedo, que ese temor no detenga nuestras vidas y, mucho menos, la vida de nuestros hijos.

Si bien es un virus que ha existido por muchos años, nunca lo habíamos tenido tan cerca. Además, esta crisis está rodeada de más preguntas que respuestas.

La solución y clave está en seguir ese instinto que nos hace únicamente madres. Educarnos correctamente y tomar las medidas de precaución y prevención adecuadas son nuestra mejor arma para evitar el caos que causa el miedo a lo desconocido.

Hagamos nuestras propias investigaciones, hablemos con expertos en el tema y pongamos nuestro instinto en acción. Mantengamos el control, con tranquilidad, para transmitirles seguridad a nuestros hijos.

TORRES: OMAR CRUZ/OMARCRUZ.COM; RUNPHOTO/GETTY IMAGES

caprisun.com

NUEVO CAPRI SUN ORGANIC.

- ✓ **Una porción de fruta en cada bolsita**
- ✓ **Sin colores, sabores o conservantes artificiales**
- ✓ **Sin azúcar añadida**
- ✓ **Aprobadísimo por niños**

Cada bolsita contiene 1/2 taza de jugo de fruta, equivalente a una porción de fruta de acuerdo al U.S. Dietary Guidelines.

Capri Sun® y la bolsita de Capri-Sun son marcas registradas de Deutsche Sisi-Werke Betriebs GmbH

A TU SALUD

Tuit del mes

Si estás padeciendo de una infección urinaria evita el café, alcohol, comidas picantes y edulcorantes artificiales. Todos irritan la vejiga. @drjuanjr @peopleenespanol

IRRITACIONES MUY ÍNTIMAS

La de orina es el segundo tipo de infección más común en el cuerpo humano y se traduce cada año en 8.1 millones de visitas a médicos primarios. Es una enfermedad que afecta principalmente a la población femenina y, de hecho, el riesgo de que una mujer la padezca en algún momento de su vida es superior al 50 por ciento.

¿Por qué es más común en la mujer?

La anatomía femenina juega un rol importante. Al tener la uretra más corta que el hombre, se les hace mucho más fácil a las bacterias llegar a la vejiga y causar la infección. Las mujeres sexualmente activas y aquellas que han pasado la menopausia, también corren un riesgo más elevado.

¿Cómo se hace el diagnóstico y cuál es el tratamiento?

Si se experimentan estos síntomas se debe consultar con el médico. Es importante hacer un examen de orina para confirmar la presencia de la infección y, aún más importante, detectar la bacteria que la está causando. Las infecciones de orina se tratan con antibióticos. Dicho esto, no se puede tomar cualquiera y menos el que le recetaron a su amiga o familiar. Hay que determinar cuál es el antibiótico más efectivo para su caso en particular.

SÍNTOMAS

- Ardor al orinar
- Una sensación constante de ganas de orinar
- Dolor en el área de la pelvis
- La orina luce turbia y, a veces, rojiza por la presencia de sangre
- Mal olor de laorina

RIVERA: STEVEN HORTA; VADIMGUZHVA/ISTOCKPHOTO/GETTY IMAGES

CUANDO LA VIDA PONE SU pH A PRUEBA...

UN SOLO WASH TIENE LACTOPREBIOTIC™

TRANSPIRACIÓN
PANTALONES DE YOGA
SEXO
TANGAS
PERÍODO
CAMBIOS HORMONALES
SEQUEDAD
IRRITACIÓN
JABÓN
TRAJES DE BAÑO HÚMEDOS
CLASE DE SPINNING
GEL DE DUCHA
JEANS
EMBARAZO
AJUSTADOS
TOALLITAS PROTECTORAS

Vagisil. CLÍNICAMENTE COMPROBADO PARA AYUDARLA A MANTENER UN pH SALUDABLE

MASCOTAS ESTELARES

"Hasta en los perros hay caracteres, se siente la vibra de un perro, las actitudes, todo", asegura Julión Álvarez (con *Junior*, una de sus muchas mascotas).

A Julión Álvarez le encanta pasar tiempo con *Junior*, su querido bullmastiff, pero la realidad es que su consentido es *El Niño*, un caniche francés que vive en su casa en Guadalajara, México. "Es el primer perrito que compré [cuando llegué a] Guadalajara", cuenta el cantante de 33 años. "Me cae muy bien".

Su amor canino lo ha llevado a reunir unos 12 perros de diferentes razas y tamaños, con los que se divierte cuando sus obligaciones le dan descanso. Pero su amor por los animales no se detiene ahí. De hecho, sus favoritos son las vacas. "El sueño de mucha gente [de campo] es tener ganado", explica el intérprete, que está feliz con su nuevo disco *Mis ídolos, hoy mis amigos* (Fonovisa/Universal Music Latin). "Estoy registrado como criador de una raza [de vacas], la más antigua, la más resistente".

¿Cambiaría el escenario por la ganadería? "Es algo a lo que me gustaría dedicarme en un futuro".

–ISIS SAUCEDA

AMOR ANIMAL

La pasión por los animales le viene de cuna a Julión Álvarez "De pequeños, mi papá siempre nos llevó animalitos a la casa", cuenta el cantante. "Tuvimos gatos, perros, borregos, becerros. Tuvimos gallos que parecían [perros], les hablábamos [y] estaban hasta contigo jugando".

CORTESÍA DE JULIÓN ÁLVAREZ

Una cena familiar para tu mascota.

Las comidas que te encantan, preparadas para ellos. **cesar® home delights™ brand.**

cesar.® muéstrales tu amor.

®/™ Trademarks © Mars, Incorporated 2016. Westie image and tray shape are ® trademarks.

DALE VIDA A TU SALA

La llegada de la primavera y el buen tiempo son la excusa perfecta para darle una pincelada de aire fresco a tu hogar. Para ello, el decorador de interiores Martín Amado nos comparte 10 truquitos fáciles y asequibles con los que redecorar tu sala sin tener que cambiarte de casa. El presentador de *So Flo Home Project*, de la filial de ABC en Miami, también te pone al día con las últimas tendencias para la estación de las flores.

Por
LAURA D'OCON

DALE COLOR AL ESPACIO

La pintura es la manera más fácil y económica de actualizar un espacio. Entre los colores más populares están el *rose quartz* y el *serenity*. Hasta pintar una sola pared con estos colores da un toque sofisticado y hermoso a la sala.

VENTANAS LIGERAS Cambia las cortinas gruesas por paneles más transparentes de lino para que la habitación se sienta más luminosa. Paneles de algodón con anillos de cuerda encima realzan un estilo marítimo y casual de verano.

ALFOMBRAS DE ÁREA

Si tu hogar tiene piso de madera o baldosas, considera una alfombra de área de yute o sisal para un look más casual y definir la agrupación de muebles. Son texturas y colores que nos recuerdan la naturaleza.

ALTERNA FUNCIONES

Prueba usar un baúl de madera reciclada o de mimbre para que funcione como una mesa de centro, o usar taburetes de cerámica del jardín como mesitas auxiliares para darle un estilo ecléctico al espacio.

ARTE EN LA PARED

Cambia los cuadros o las piezas de arte en las paredes por algunos que contengan imágenes de naturaleza. También pueden ser fotos tomadas con tu propia cámara para personalizar el espacio. Hasta objetos como canastas y elementos arquitectónicos crean un estilo único.

REUBICACIÓN DE ELEMENTOS

Otra manera de refrescar el look de un ambiente es simplemente rotar los muebles de sitio. El mero hecho de mover las piezas o intercambiarlas con las de otras áreas hace un cambio notable sin gastar nada.

RENOVACIÓN DE MUEBLES Aprovecha la oportunidad para remozar muebles viejos de madera con una capa brillante de pintura o diseño gráfico sobre una pieza tradicional usando una plantilla. Para piezas tapizadas en una tela oscura puedes renovar su aparencia con un forro en blanco para el verano.

ACCESORIOS DECORATIVOS

Detalles como velas, frascos de vidrio con conchas de mar y arena, o hasta ramas secas sobre una mesa de centro, dan un toque orgánico y resaltan la temporada primaveral/veraniega.

COLORES ALEGRES

Puedes añadir cojines decorativos en colores primaverales, como rosados, azules pálidos, amarillos y verdes, para renovar el look del sofá por menos. Si prefieres un estilo más moderno, usa colores brillantes como naranja, turquesa y verde limón en combinación con detalles en blanco.

TENDENCIA DE PAPEL TAPIZ

Cubrir una pared con un papel tapiz también es una tendencia que vemos en la decoración del hogar, pero si le tienes miedo a comprometerte a algo tan permanente, una alternativa es usar calcomanías o arte autoadhesivo que te da el mismo efecto.

AMADO: CORTESÍA DE MARTIN AMADO; DE ARRIBA ABAJO: IZQ. SPACES IMAGES/BLEND IMAGES RM/GETTY IMAGES. PIDJO/ISTOCKPHOTO/GETTY IMAGES; CENTRO: BELCHONOCK/ISTOCKPHOTO/GETTY IMAGES; DER.: TETRA IMAGES RF/GETTY IMAGES; MARTIN POOLE/GETTY IMAGES

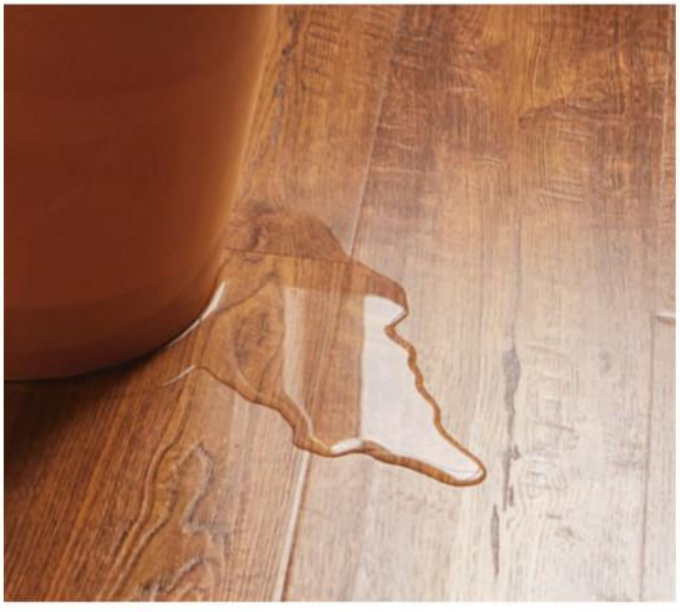

RESISTENTE A DERRAMES, SALPICADURAS Y OTROS LÍQUIDOS, POR 24 HORAS.

Presentamos el nuevo piso laminado Pergo® Outlast+™ exclusivamente de The Home Depot.® Su sistema de fácil instalación ha sido rediseñado con SpillProtect24,™ para resistir líquidos hasta por 24 horas. Así que si derramas algo, con el Pergo® Outlast+™ del suelo no pasa. homedepot.com/pergo

Haz más, ahorrando.®

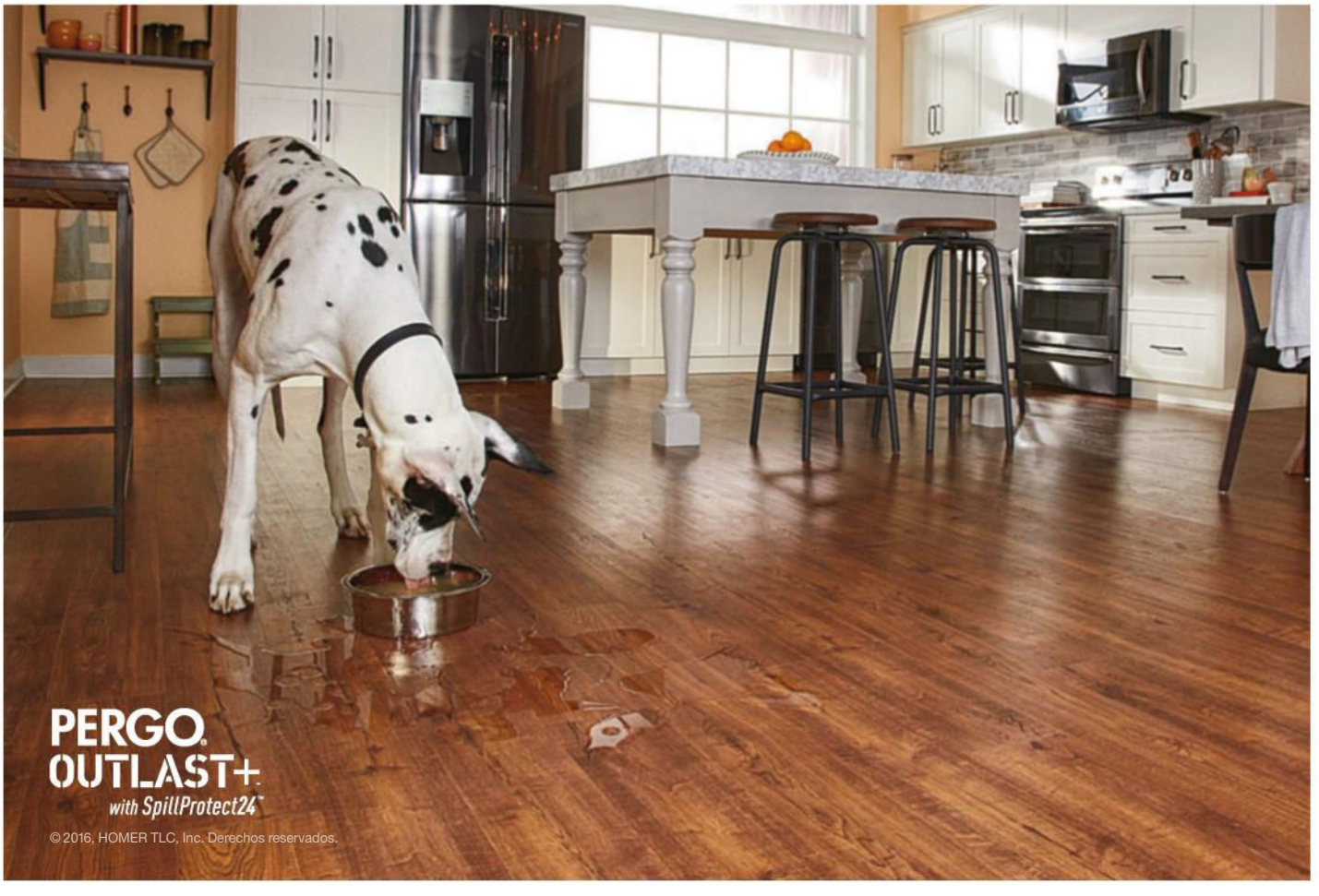

© 2016, HOMER TLC, Inc. Derechos reservados.

TU Signo

Por WALTER MERCADO

GÉMINIS

mayo 20 → junio 19

Ha llegado tu mes de celebraciones y nuevos logros. Tomarás la iniciativa en todo y te atreverás a incursionar en lo nunca probado. Tu curiosidad será ilimitada. Empezará un nuevo capítulo. Trabajo, estudios, diversión y almas gemelas alegrarán tu vida. Regalos divinos y hermanos te harán sentir dueño absoluto del universo.

Tus números: 5, 14, 27, 38

CÁNCER

junio 20 → julio 21

El solsticio de verano inicia tu periodo más feliz y próspero del 2016. No dependas de nada ni de nadie para lograr todo lo que te propongas. Los amigos que tú creías que te habían olvidado regresan. Todo junio será sorpresivo e inesperado. La luna nueva del 4 de junio da inicio a un ciclo de logros y sueños realizados.

Tus números: 2, 18, 20, 49

LEO

julio 22 → agosto 21

Amigos serán tus aliados y consejeros en decisiones importantes que vas a tomar. Tu filosofía de vida cambiará dramáticamente. Te fortalecerás emocionalmente poniéndote en primer lugar en todo. Tu rol de víctima o mártir termina. Abrirás tu corazón a nuevas ofertas sentimentales. Disfrutarás de todo sin complicarte.

Tus números: 6, 23, 14, 35

VIRGO

agosto 22 → septiembre 21

Brillarás con luz propia y te ganarás la admiración de todos. La llegada del solsticio de verano te dará luz verde para crear, inventar, descubrir y lograr lo que te lucía aparentemente imposible. Nada ni nadie podrá paralizar tu ascenso. Todo lo astral te apoya a lograr tu más preciado sueño de amor.

Tus números: 8, 17, 23, 37

LIBRA

septiembre 22 → octubre 21

Ganarás excelentes amigos, admiradores y colaboradores. En este periodo se enciende la magia del amor. Te amarán y tú amarás como nunca antes. Llevarás arte, belleza, luz, armonía y felicidad donde quiera que vayas. Tendrás mayor cuidado en las inversiones. Te destacarás en todo lo que realices.

Tus números: 3, 6, 9, 15

ESCORPIÓN

octubre 22 → noviembre 20

Determinación y perseverancia serán tus llaves para el éxito. Tu legendaria sensualidad y erotismo se exaltan y muchos serán los que se sentirán hipnotizados. Tu sola presencia hablará por ti. Marte transitará sobre ti en junio colmándote de vitalidad, pasión y energía positiva. En este mes no habrá nada oculto para ti.

Tus números: 8, 16, 27, 39

SAGITARIO

noviembre 21 → diciembre 20

Serás la estrella en el mundo social. Júpiter, tu planeta regente, se estabiliza en Virgo y tú te unirás en cuerpo y corazón a tu alma gemela. Tu amor será más serio, formal, responsable, fiel y de entregas totales. Estarás mejor acompañado que nunca antes. Realizarás todo lo hermoso que se encierra en ti.

Tus números: 2, 14, 18, 25

CAPRICORNIO

diciembre 21 → enero 19

Todo lo confuso y problemático volverá a la normalidad. Te reirás de lo que antes te deprimía o angustiaba. Mercurio estará en Tauro desde el primero hasta el 13 de junio y te abrirá los ojos a realidades necesarias para tu desarrollo y evolución espiritual. El romance florecerá en tu entono. El amor será como un virus positivo.

Tus números: 9, 18, 21, 33

ACUARIO

enero 20 → febrero 18

Junio será un mes de invitaciones, celebraciones y nuevas conquistas sentimentales. Te atreverás a ser feliz sin sentirte culpable. Vivirás tu vida con pasión y con intensidad. Levantarás tu voz en beneficio tuyo y de los necesitados. Te reconocerán tus quilates como profesional. Quien te ama, te lo probará con detalles cautivadores.

Tus números: 7, 11, 13, 17

PISCIS

febrero 19 → marzo 19

Solteros, divorciados, viudos o todo pisciano en busca del amor tendrá oportunidades únicas de encontrar al ser amado. Planetas poderosos transitando por Géminis harán que te unas más a tu familia. La palabra hogar tendrá un significado espiritual para ti. Calentarás tu nido con seres afines que sabrán valorarte y quererte.

Tus números: 9, 18, 27, 32

ARIES

marzo 20 → abril 18

Planetas poderosos y divertidos te colmarán de poder, seducción y confianza. Tienes la victoria asegurada en todo tipo de discusión. Los admiradores se multiplican. Tus antenas síquicas te advertirán qué o quién no conviene a tu lado. Dale la bienvenida a lo que te inspire confianza.

Tus números: 7, 16, 25, 34

TAURO

abril 19 → mayo 19

Dirás verdades y arrancarás caretas. El solsticio de verano empezará el 20 de junio y reinventarás una nueva y radiante personalidad. Te embellecerás por dentro y por fuera. Desarrollarás un sexto sentido que te llevará al éxito. Alguien que te inspira y valora se une a ti. Tu curiosidad será ilimitada. Empezará un nuevo capítulo.

Tus números: 4, 13, 24, 41

MERCADO: RAMÓN FELICIANO; DE ARRIBA ABAJO: MEZCALENT.COM; EUROPA PRESS/EUROPA PRESS VIA GETTY IMAGES; AGENCIA MÉXICO; CARLOS ÁLVAREZ/GETTY IMAGES

PROMOTION

REAL SIMPLE 1-800 flowers.com

EXCLUSIVELY AT 1800FLOWERS.COM/REALSIMPLE

Fill your day with color

Designed for beauty and simplicity—often in reusable containers—the Real Simple spring collection will deliver style and delight into your every day all season long.

20% OFF
WITH CODE
RSP20

ENDS 7/31/16
While supplies last.

Spring Medley by Real Simple™

MI Quiz

DAVID ZEPEDA

EL ACTOR MEXICANO DE 41 AÑOS, QUE REGRESA A LA PANTALLA CHICA CON LA NOVELA *TRES VECES ANA* (UNIVISIÓN), NOS CUENTA SUS GUSTOS CULINARIOS, SUS PASIONES Y CÓMO SU FAMILIA HA MARCADO CADA UNO DE SUS PASOS.

¿Playa, mar o desierto? La playa, siempre la playa.

Me hace inmensamente feliz... Tener la oportunidad de vivir un día más.

La persona viva a quien más admiro es... A mis padres, que me enseñaron, no solamente con palabras sino con hechos, el respetar, el trabajar y el empezar de cero todos los días.

Lo que no puede faltar en tu refrigerador es... ¡Muchos huevos! Eso no puede faltar en mi vida.

Mi mayor extravagancia es... Me encantan los carros, las camionetas, los autos deportivos de todos [los] tipos.

No puedes dormir sin... Sin antes estudiar mis escenas del día siguiente. Y sin antes agradecer allá arriba por tener tantas bendiciones en mi vida.

Lo que no aguantas de la gente es... La hipocresía.

Te fascina el sabor de... La comida árabe. Me encantan las hojas de parra.

Lo que hago fuera del set para relajarme es... Involucrarme en la música y hacer ejercicio, ir al gimnasio.

Lo que no aguantas de ti mismo es... Soy demasiado perfeccionista y, a veces, eso no es muy bueno.

Algo que muy pocos sabe de ti es que... Soy una persona familiar [y] hogareña.

–MAYRA MANGAL

IZQ. DE ARRIBA ABAJO: PIERRE-YVES BABELON/FLICKR RF/GETTY IMAGES; BRIAN MACDONALD/GETTY IMAGES; MICHAEL KRINKE/GETTY IMAGES; YANZAPPA/ISTOCKPHOTO/GETTY IMAGES; TEEKID/GETTY IMAGES; DER.: CORTESÍA DE DZMANAGEMENT

PEOPLE EN ESPANOL (ISSN-1096-5750) is published monthly, except bimonthly December/January, by Time Inc. Principal Office: Time & Life Building, Rockefeller Center, New York, New York 10020-1393. Canada Post Publications Mail Agreement No. 04526171. Return undeliverable Canada addresses to: Postal Stn. A, PO Box 4321, Toronto, ON, M52 3G8. GST #888381621RT0001. Periodicals Postage paid at New York, New York and at additional mailing offices. Authorized as second-class mail by the Post Office dept., Ottawa, Canada, for payment of postage in cash. Canada post returns: Postal Stn. A, P.O. Box 4321, Toronto, ONT. M52 3G8. Vol. 19, Issue 5 © 2016 Time Inc. All rights reserved. Reproduction in whole or part without written permission is prohibited. PEOPLE EN ESPANOL is a registered trademark of Time Inc. U.S Subscriptions: $19.97 for one year. POSTMASTER: Send address changes to People en Español, P.O. Box 30652, Tampa, Fl. 33630-0652. Subscribers: If the postal service alert us that your magazine is undeliverable, we have no further obligation unless we receive a corrected address within two years. CUSTOMER SERVICE AND SUBSCRIPTIONS: For 24/7 service, please use our website: www.peopleenespanol.com/serviciosalcliente. You can also call 1-800-950-8100 or write to PEOPLE EN ESPAÑOL at P.O. Box 60001 Tampa, FL 33660-0001. Printed in U.S.A. Mailing List: We make a portion of our mailing list available to reputable firms. If you would prefer that we not include your name, please call or write us.

INSPIRADA POR LA NATURALEZA
COMPUESTA POR PROFESIONALES
Unilever
TRESemmé
USED BY PROFESSIONALS
EXPERT SELECTION
NEW
EXPERT
BOTANIQUE
NOURISH & REPLENISH
SHAMPOO
CONDITIONER
NUEVO
BOTANIQUE
TRESemmé
USED BY PROFESSIONALS
Mezclada con leche de coco y sábila, nuestra fórmula de calidad profesional nutre y repara el cabello. Sin colorantes, parabenos y siliconas. Para un cabello radiante y saludable.
RESULTADOS PROFESIONALES A TU ALCANCE™

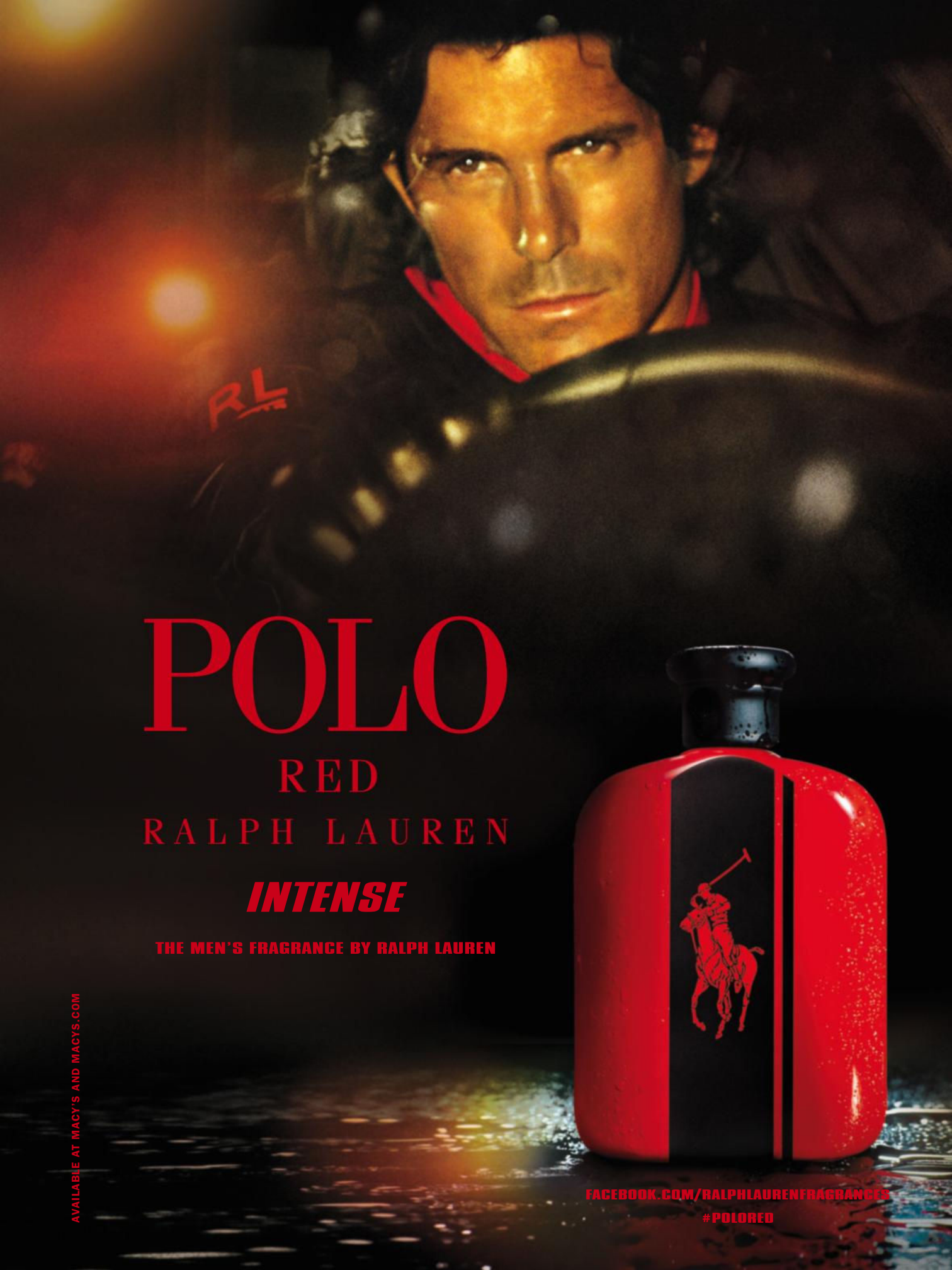
POLO
RED
RALPH LAUREN
INTENSE
THE MEN'S FRAGRANCE BY RALPH LAUREN
AVAILABLE AT MACY'S AND MACYS.COM
FACEBOOK.COM/RALPHLAURENFRAGRANCES
#POLORED